WWW.PRAGMOON.CZ ZÁŘÍ / ŘÍJEN 2020

PragMoon

TIPY NA VEČÍRKY

BUDE TO VELKÉ!

JAROSLAV PLESL

O NATÁČENÍ
ŽÁBY NA KAMENI

LUKÁŠ HEJLÍK

"CELÁ MOJE PRÁCE JE ADRENALIN"

KULTOVNÍ MUZIKÁL

LEGENDA JMÉNEM HOLMES

HUDBA/TEXTY/LIBRETO

ONDŘEJ G. BRZOBOHATÝ

V HLAVNÍ ROLI

VOJTĚCH DYK/ LUKÁŠ JANOTA

DÁLE HRAJÍ

K. DAŇHELOVÁ, A. FIALOVÁ, I. CHÝLKOVÁ, J. KRETSCHMEROVÁ, J. DULAVA, M. HOLÝ, L. JANOTA, F. RAJMONT, D. RATAJSKÝ, J. SKLENÁŘ, P. VANĚK A DALŠÍ

Hudební divadlo Karlín

...JAK PROSTÉ!

Hudební divadlo Karlín

Hlavní mediální partner

Prima BLESK Frekvence 1

Retro muzikál

FILIPA RENČE A ZDEŇKA ZELENKY

REBELOVÉ

Premiéra PROSINEC 2020

Partneři Hudebního divadla Karlín

kdykde · space4you · INTERVIEW · EXKLUZIV · TICKET ART · WELLA · DERMACOL · Mojkap.net · sodastream · VAJBAR RAKVICE · PRAHA PRAGUE PRAGA

EDITORIAL

Začátkem minulého měsíce jsem prodělal malý vnitřní infarkt. Nikoli skutečný, ale takový ten pocitový, kdy máte dojem, že se snad úplně všichni ve vedení města zbláznili, protože na každé, ale snad doslova na každé ulice se něco dělalo.

Nepatřím k těm, kteří by nechápali potřebu pravidelné údržby. Ostatně, všechno stárne a i ulice je třeba udržovat. Když nicméně v rámci krátkého období znovu rozkopali spodní část Koněvovy ulice, přišlo mi to jako nejapný vtip. Někomu to zřejmě přišlo málo a aby to objíždění nebylo příliš lehké, přidala se i Želivského.

Když jsme se pak shodou okolností vraceli s přáteli o víkendu ze svatby a vzali to optimisticky "přes město" a nikoli tunelem, napočítali jsme z Anděla na Žižkov 22 rozkopaných ulic. 22! To už není ani komedie. To je tragédie se vztyčeným prostředníčkem. A pak, snad abych neprodělal infarkt skutečný, se stala nečekaná věc. Auto mi vypovědělo službu. Doslova. Motor zemřel prakticky ze dne na den. V rámci vnitřní očisty (a nechuti absolvovat ono martírium v nějakém vypůjčeném autě) jsem se vyhecoval k tomu, že dám vale vlastní pohodlnosti a spolehnu se v následujících týdnech čistě na veřejnou dopravu.

A víte co? Auto je zpátky, opravené a já ho stále při cestách městem nevyužívám. Zapomněl jsem totiž na to, jak člověk za volantem, v izolaci vlastního bytí, ztratí kontakt s městem. Jak se mu vzdálí, stane se neosobní, pouhou míhající kulisou, od jednoho semaforu k druhému. Z kdysi tepajícího města se stane šmouha, kterou se člověk snaží usilovně - a ideálně co nejrychleji - dostat z jednoho místa na druhé. A věřte mi, že i ty cesty za kulturou a gastrem jsou ihned příjemnější, protože se člověk vyvaruje zbytečného stresu. Jistě, v době koronaviru se podobná "óda na radost" může jevit hraniční (přeci jen to znamená cestování veřejnou dopravou), ale nedělejme z koronaviru velblouda. Jde mi čistě o to, že v našem krásném městě umíme ocenit ledacos, ale je lehké to brát jako samozřejmost. Pokud jste to, podobně jako já, opomněli, zkuste si to zase připomenout. Ušetříte ulicím Prahy a možná ještě dojedete na místo určení rychleji.

šéfredaktor ***Tomáš „th“ Chvála***

BECHEROVKA®

VISITOR CENTRE
NÁVŠTĚVNICKÉ CENTRUM

Open
Tuesday–Sunday
9.00–17.00

Otevřeno
úterý–neděle
9.00–17.00

Becherplatz, T. G. Masaryka 282/57, Karlovy Vary
Tel.: +420 359 578 142, www.becherovka.com

OBSAH

KULTURA:

Top 30 8
Divadlo měsíce 20
Divadelní tipy. 22
Film měsíce. 28

ROZHOVORY:

Jaroslav Plesl 26
Lukáš Hejlík 42

TÉMA:

Beauty police 34
Sex nebo city 38
Tipy na večírky 52
Tipy na výlety 76

GASTRO:

Tipy na food festivaly 48

PragMoon

REDAKCE
šéfredaktor: Tomáš Chvála
Nina Pešlová
Jana Hartmanová
Denisa Jeřábková
Michaela Dufková
redakce@pragmoon.cz

GRAFICKÉ ZPRACOVÁNÍ
Barbara Zelená
fotograf: Nina Pešlová

OBCHODNÍ ODDĚLENÍ
Obchodní ředitel:
Lukáš Buriánek
burianek@pragmoon.cz
Obchodník:
Michaela Kšandová
Roman Sobota

SOCIÁLNÍ SÍTĚ
Barbara Zelená
@pragmoon
@pragmoon

KOREKTURA
Monika Šťástková

WEB
Jiří Valoušek

DISTRIBUCE
SPACE 4U

Časopis není volně prodáván.
Distribuován zdarma na vybraných místech.

Registrace: MK ČR E 19383

VYDAVATELSTVÍ
Fiestis s.r.o
Sokolovská 44, Praha 8
www.pragmoon.cz

Tel.: +420 223 011 218

Vydavatelství neodpovídá za
obsah zveřejněné propagace.

Do Vodního domu se všichni hrnou jako velká voda

U nás ve Vodním domu poznáte, že voda je úžasně zábavné dobrodružství. Dozvíte se, co je to vodní stopa a jak se vyrábí pitná voda. Uvidíte, jak pstruzi hlídají kvalitu vody. A na okružní naučné stezce dlouhé 300 metrů poznáte zvláštní horninu zvanou hadec i vzácnou rostlinu kuřičku hadcovou. Děti dostanou ke vstupence hadcové kuličky, ze kterých si na památku mohou vyrobit třeba náramek. A v našem atriu si mohou hrát s vodou pomocí pump, čerpadel, hrází a mlýnků. Nechybí ani vodopád, který v horku přináší skvělé osvěžení. Nabízíme vám také komentovanou prohlídku po hrázi vodního díla Švihov, kterou si můžete objednat na telefonu či e-mailu níže.

Vodní dům s radostí pomohla postavit skupina Veolia ČR.

→

Vodní dům najdete u hráze vodní nádrže Švihov na Želivce, 70 km od Prahy. Z dálnice D1 sjeďte na exitu 56 směr Soutice. Na první odbočce zahněte doprava, v obci Hulice první doleva a jste tam.

www.vodni-dum.cz
T: 602 665 409 | **M:** vodnidum@csop.cz

Pražské vodovody a kanalizace

DŮVĚŘUJ, ALE PROVĚŘUJ

Naivně jsme si mysleli, že touhle dobou bude covidová krize dávno za námi, ale místo toho s napětím čteme každý den titulky novinových článků, abychom zjistili, zda nám vláda nově něco nezakázala. Inu, je to složitá doba, ale kultura se usilovně snaží, aby v tom všem dramaturgickém bordelu dostala co nejméně přes prsty. Takže kina hrají, hudebníci koncertují a umělci vystavují. Zda tomu tak bude i za pár týdnů, to můžeme jen doufat. Následující přehled proto berte s rezervou. Situace se stále mění z minuty na minutu.

th.

VYŠINUTÝ

Premiéra: 10.9, Drama, Režie: Derrick Borte
Hrají: Russell Crowe, Caren Pistorius, Gabriel Bateman

Určitě jste někdy zažili ten okamžik, kdy vám za volantem rupnou nervy. Co se ale na něco takového podívat z druhé strany. Co kdyby se na vás zaměřil někdo, kdo měl opravdu den blbec a vy jste zkrátka neodhadli situaci. Jak se pak zachovat, když je vám takový člověk neustále za zadkem a z jednoho malého incidentu na silnici se stane hotová noční můra? Přesně tuhle premisu přináší dramatický thriller Vyšinutý, v němž si magora, s nímž si není radno zahrávat, vychutnal bývalý gladiátor Russell Crowe. A věřte nám, tohohle cvoka nebudete chtít naštvat.

ŽENSKÁ POMSTA

Premiéra: 10.9, Komedie, Režie: Dušan Rapoš
Hrají: Mahulena Bočanová, Jana Paulová, Eva Vejmělková

Na skupinové psychoterapii se setkají tři ženy zralého věku. Liší se sice profesí i povahově, ale mají stejný problém, který se snaží řešit v rámci psychoterapie. Jejich deprese a trápení mají společného jmenovatele: nevěru manželů, kterým obětovaly desítky, často i nelehkých, let společného života. Spontánně je to sblíží a rozhodnou se, že lepší než drahé sezení u psychoterapeuta, bude pomsta. S tou si vzájemně pomůžou. Pro své nevěrné manžely připraví skutečné peklo na zemi. Film je úsměvným pohledem na mužskou krizi středního věku a oslavou ženské solidarity.

RYTMUS: TEMPOS

Premiéra: 17.9., Dokumentární / Hudební
Režie: Nazarij Kľujev, Roman Kelemen, Maxim Kľujev

Film není dalším rodinným medailonkem Patricka Vrbovského. Snímek Tempos mapuje dlouhou a neopakovatelnou hudební kariéru od naprosté nuly až na vrchol. Svůj příběh vypráví Rytmus s pomocí jedinečných a nikdy nezveřejněných záběrů a za přispění řady dalších muzikantů, kteří během dlouhé doby zkřížili jeho cestu a Rytmusovu tvorbu nějakým způsobem ovlivnili. Nebo byli ovlivněni. Vedle historie jednoho hudebního žánru u nás, je Rytmus: Tempos osobní film. Rytmus v něm odhaluje zákulisí, nečekané nástrahy a zklamání, které v kariéře zažil.

KINGSMAN: PRVNÍ MISE

Premiéra: 17.9, Akční / Komedie, Režie: Matthew Vaughn
Hrají: Matthew Goode, Aaron Taylor-Johnson, Ralph Fiennes

Gentlemani s deštníkem k Anglii patří stejně jako čaj o páté. Díky organizaci Kingsman jsme se ale dozvěděli, jak může být takový deštník efektivně použit a že práce krejčího může mít i užitečnou přidanou hodnotu. Nyní nastal ten nejlepší čas podívat se na to, jak to všechno vlastně začalo. Namísto přímého pokračování nás proto nový díl série vezme do minulosti. V nových rolích se nám představí Ralph Fiennes, Harris Dickinson, Djimon Hounsou, Daniel Brühl, Stanley Tucci, Gemma Arterton, Matthew Goode, Tom Hollander, Rhys Ifans a Charles Dance.

QUEEN RELIVED

Koná se: 11. a 12.9., 21.12., O2 arena, Praha 9
Cena vstupenek: od 100 Kč

Skupina Queenie v čele s Michaelem Kluchem přidala pro obrovský zájem fanoušků další termín své show Queen Relived 2020. Koncertní show tak zve dalších 15 000 fanoušků do pražské O2 areny, aby mohli být i oni součástí fenomenální oslavy věhlasu legendární skupiny Queen. Queenie přizvali k show a light designéra Martina Hrušku, který je světová špička a v minulosti pracoval i pro největší hvězdy. Jeho ambiciózní návrh scény pro chystanou show Queen Relived počítá nejen s obřím pódiem, ale také s „molem“ v podobě dvou dlouhých šípů vystřelených přes celou délku haly.

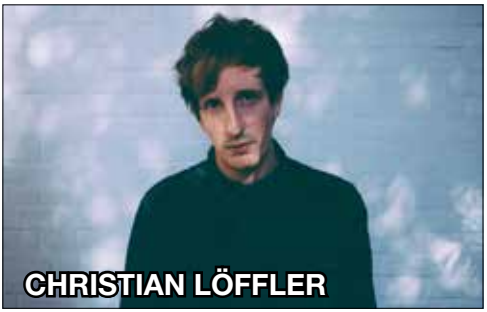

CHRISTIAN LÖFFLER

Koná se: 12.9., Cross Club, Praha 7
Cena vstupenek: 250 - 350 Kč

Německý producent a hudebník jménem Christian Löffler se pohybuje na poli minimal houseu a techna už více než dekádu. Některými je označován za nekorunovaného krále minimal techna, jiní mluví o jedné z nejvýraznějších a neoriginálnějších osobností současné hudební scény. Faktem je, že Löfflerova hudba je podmanivá, rytmická, nabízí nejrůznější nálady a pokaždé vás tento autor překvapí tím, že dalším songem přejde do úplně jiného stylu. Pokud jste ještě neměli tu čest, určitě to napravte. Podobných, jako je Löffler, skutečně moc není.

Web a předprodej vstupenek na www.pfo.cz
Tel. rezervace: +420 731 172 038 a 605 218 387
/facebook.com/PragueFilmOrchestra.

Provází Vás běžným denním životem témata slavných snímků jako jsou Star Wars, Indiana Jones, Poslední Mohykán, Harry Potter, Pán Prstenů a mnohé další? Dnes už je nemusíte poslouchat pouze z CD nebo z internetu. Přijďte je zažít ve věrném podáním Pražského fimového orchestru s dirigentem Jiřím Koryntou na některém z mnoha, nejen pražských, koncertů. Každé vystoupení nabízí zcela jiný program. Během 16 let své existence nasbíral orchestr již kolem 400 titulů.

Premiéra: 15.10., Horor, Režie: Nia DaCosta
Hrají: Yahya Abdul-Mateen II, Tony Todd, Teyonah Parris

Odvážíte se říct jeho jméno několikrát po sobě? Spirituální pokračování hororu „Candyman" z roku 1992 nás zavede do městské čtvrti Chicaga, kde legenda opět povstane. Kdo vysloví jeho jméno pětkrát po sobě do zrcadla, přivolá na sebe monstrum bažící po sladké krvi. Nový díl Candymanaa si vzal produkčně na starost Jordan Peele, režisér hororového megahitu Uteč, přičemž novou verzi natočila Nia DaCosta. Ta dva roky zpátky úspěšně debutovala moderním westernem Little Woods (Cena Nory Ephron na festivalu Tribeca). Výsledek by proto měl stát za to!

Premiéra: 1.10., Akční / Sci-fi, Režie: Patty Jenkins
Hrají: Gal Gadot, Chris Pine, Kristen Wiig, Pedro Pascal

V pokračování očekávané komiksovky se tentokrát ocitneme v osmdesátých letech. Proti superhrdince Wonder Woman budou stát dva záporáci. Max Lord v podání Pedra Pascala (seriál Hra o trůny) a také Cheetah s tváří herečky Kristen Wiig (Marťan). Vrací se pochopitelně Gal Gadot jako Wonder Woman. Nečekaně jí asistuje Chris Pine, který minule zemřel (jsme hodně zvědaví, jak to tvůrci vydrží). Režii znovu dostala na starost oceňovaná Patty Jenkins. Film navíc dostává ještě jednu velkou hvězdu. Hudbu k němu složil soundtrackový velikán Hans Zimmer.

Premiéra: 22.10., Detektivka, Režie: Kenneth Branagh
Hrají: Kenneth Branagh, Gal Gadot, Armie Hammer

A ještě jeden kousek pro fanoušky Gal Gadot, přičemž tentokrát bude jednou z podezřelých. Smrt na Nilu je totiž, jak již název sečtělejším z vás nejspíš napověděl, další adaptací zapeklitého případu, který vyřeší Hercule Poirot. Toho tentokrát čeká plavba luxusním kolesovým parníkem po Nilu. Spolu s ním je na palubě řada dalších cestujících, kteří si tu užívají své dobrodružství, mezi nimi i pár novomanželů na svatební cestě. Právě jejich plavba je ale tragicky přerušena a belgický vyšetřovatel musí zjistit, co se vlastně stalo a kdo chtěl, aby mladá novomanželka zemřela...

PRAŽSKÝ FILMOVÝ ORCHESTR
DIRIGENT JIŘÍ KORYNTA

KONCERTY FILMOVÉ HUDBY

70 členný symfonický orchestr
zaměřený na populární i zcela unikátní filmové skladby
vstupuje do 17.koncertní sezóny a Vy můžete být u toho!

KINO LUCERNA
20.9.2020 [20.00]

SÁL MARTINŮ HAMU
17.10.2020 [19.00]

VELKÝ SÁL LUCERNY
24.10.2020 [19.00]

SÁL MARTINŮ HAMU
14.11.2020 [19.00]

KINO LUCERNA
13.12.2020 [15.00 / 19.30]

PŘEDPRODEJ VSTUPENEK ONLINE NA

WWW.PFO.CZ | GOOUT.NET | KINOLUCERNA.CZ

TELEFONICKY NA (+420) 731 172 038 NEBO 605 218 387

KRÁLOVÉ VIDEA

Premiéra: 3.9., Dokumentární, Režie: Lukáš Bulava
Účinkují: Petr Svoboda, František Fuka, Ondřej Neff

Z dílny produkčních společností Artactive production a Blackout production přichází dokument, který vás jako pomyslný DeLorean vezme zpět do časů, kdy našim videím vládly rychlodabingy, filmy se nakupovaly na černých burzách a hromadně se pořádaly domácí videoprojekce. Pojďte se podívat, jak na svoji dobu vzpomínají tehdejší piráti, dabéři, distributoři a vůbec všichni ti, díky kterým jsme měli čím naše videa krmit. Kdo si nepamatuje černobílé pirátské kopie hollywoodských hitů, dabované jedním amatérským hlasem, jako by ani nebyl!

DĚDA, POSTRACH RODINY

Premiéra: 10.9., Komedie, Režie: Tim Hill
Hrají: Robert De Niro, Uma Thurman, Christopher Walken

Peter toho se svým dědou prožil hodně, vždycky k sobě měli blízko a oba byli pochopitelně nadšení z toho, že se má dědeček nastěhovat k nim domů. Ale chyba lávky. Dědečkovi má totiž připadnou Peterův pokoj, jeho území, jeho výsostné království. Stará přátelství jsou rázem zapomenuta, pouta zpřetrhána. Z dědečka se stal nepřítel číslo jedna a musí pryč z domu. Peter vyhlásí nesmlouvavou válku a nachystá na dědu sérii mistrně naplánovaných naschválů a karambolů. Leckdo by se po nich raději uklidil do domova důchodců, ale tenhle děda je z tvrdého těsta.

TMBK: ČESKOLAND

Koná se: 3. - 31.9., 21.12., Orea Hotel Pyramida, Praha 6
Cena vstupenek: 299 Kč

Jeden z nejvýznamnějších audiovizuálních umělců dnešní doby, nespoutaný a pobuřující kolážista TMBK. Proslavil se svými kolážemi, které každodenně vznikají jako reakce na aktuální dění, se chystá sejít mezi prostý lid a pobavit jej. Monumentální sochy, dehonestující instalace a fascinující multimediální prezentace – a samozřejmě i velkolepé shrnutí života a díla hrdiny virálního věku TMBK v jedné výjimečné výstavě. Návštěvníci tu mimo jiné uvidí třeba Andreje Babiše ve vězení nebo Miloše Zemana jako Davida. „Jestli nás nikdo nezažaluje, budu zklamanej," řekl k výstavě TMBK.

PRO BALÍK PRACHŮ

Premiéra: 8.10., Akční / Drama, Režie: Mark Williams
Hrají: Liam Neeson, Kate Walsh, Robert Patrick, Jai Courtney

Tom (Liam Neeson) je nechvalně proslulý zloděj, který nechce svůj vztah s "tou pravou" postavit na lžích. Rozhodne se vzdát FBI a odevzdat státu peníze, které ukradl, výměnou za dohodu a čistý trestní rejstřík. Když zavolá do místní kanceláře FBI, aby se přiznal a domluvil si schůzku, vrchní agenti to považují za žert. Posílají namísto sebe své podřízené, Nivense (Jai Courtney) a Halla (Anthony Ramos). Mladší agenti jsou v šoku, když zjistí, že Tom je skutečný bankovní lupič. A dojdou k myšlence "proč něco vracet, když můžeme Toma zabít". Hra na kočku a myš může začít.

Premiéra: 4.9., Fantasy, Režie: Niki Caro
Hrají: Yifei Liu, Donnie Yen, Jet Li, Li Gong

Otesánek Disney pokračuje v předělávkách svých animovaných hitů a tentokrát si vzal na paškál Mulan: Když císař Číny vydá nařízení, že jeden muž na rodinu musí sloužit v císařské armádě k obraně země před nájezdníky ze severu, Hua Mulan, nejstarší dcera ctěného bojovníka, zaujme místo svého nemocného otce. V přestrojení za muže překonává Hua Jun nástrahy na každém kroku své cesty a učí se využívat své vnitřní síly a přijímat svůj skutečný potenciál. Tato epická cesta z ní nejen učiní ctěného bojovníka, ale vyslouží jí i respekt vděčného národa… a hrdého otce.

Premiéra: 15.10., Akční, Režie: Ric Roman Waugh
Hrají: Gerard Butler, Morena Baccarin, Scott Glenn

Dlouho jsme tu neměli nějakou filmovou apokalypsu "klasického ražení" (tedy žádná pandemie, ale poctivá zkáza díky meteoritům), takže se připravte na Greenland: Poslední úkryt. Zatímco však Bruce Willis zachraňoval celý svět, Butlerovi jde "jen" o vlastní rodinu. Než začnete znuděně protáčet panenky, jaká katastrofická ptákovina nás to zase čeká, je třeba dodat, že autorem scénáře je Chris Sparling (solidní Pohřbený) a režie se ujal Ric Roman Waugh, jemuž minulá spolupráce s Butlerem (Pád anděla) slušně sedla, takže by pánové i tentokrát mohli předvést fajn řemeslo.

Koná se: 2.9. - 4.10., Národní památník na Vítkově, Praha 3
Cena vstupenek: 120 Kč

Výstava „We want to be free, we will be free!“ mapuje historii utváření lotyšského státu a v souvislosti s ním také připomíná osudy států Litvy, Estonska, Polska a Finska, k jejichž založení či obnově došlo po první světové válce. V rozmezí let 2017–2018 tak všechny země oslavily 100. výročí své samostatné existence. Výstava představuje fakta a přináší dokumentaci o cestě lotyšského lidu k založení samostatného státu Lotyšska, které svou nezávislost vyhlásilo 18. listopadu 1918, a jeho dalším strastiplném vývoji a domobraně během prvních let své existence.

Premiéra: 17.9., Pohádka, Režie: Petr Kubík
Hrají: Natalia Germani, Eliška Křenková, Marek Lambora

Princeznu Ellenu od narození provází příslib mocné kletby, kterou na ni uvrhla čarodějnice Murien. Kletba se má naplnit v den Elleniných dvacátých narozenin, jakmile zapadne slunce. Avšak ve chvíli, kdy zajde poslední sluneční paprsek a vše se zdá ztraceno, princezna zjišťuje, že zůstala uvězněná v čase. Pokaždé, když se kletba naplní, Ellena procitne do dne svých dvacátých narozenin a je nucena ho prožít celý znovu. Aby zachránila své království i sebe samotnou, musí v sobě nalézt odvahu a čisté srdce a dávné kletbě se jednou provždy postavit.

Premiéra: 3.9., Romantický / Drama, Režie: Roger Kumble
Hrají: Hero Fiennes Tiffin, Josephine Langford, Dylan

Hodná dívka Tessa a tajemný Hardin se propadli do vzájemné osudové lásky. Na ničem jiném nezáleží a ani jeden z nich nemá co ztratit. Až na to, že mohou ztratit jeden druhého, tedy vlastně úplně všechno. A právě takové nebezpečí hrozí ve chvíli, kdy se Tessa dozví o sázce, která jejich vášni předcházela, a jedno Hardinovo ošklivé tajemství z minulosti. Hardin býval krutý a nepoddajný, uměl dívky využít a odkopnout. Teď je to on, kdo by mohl skončit se zlomeným srdcem, kdo bez toho druhého nemůže žít. Dokáže překonat stíny minulosti a vybojovat svou lásku zpět?

Premiéra: 10.9., Drama / Historický, Režie: Bohdan Sláma
Hrají: Magdaléna Borová, Stanislav Majer, Csongor Kassai

Krajina ve stínu režiséra Bohdana Slámy je kronikou lidí a jedné malé vesnice v pohraničí vláčené dějinami třicátých, čtyřicátých a padesátých let minulého století. Hrdinové filmu čelí nacismu i komunismu, každý z nich se s jejich přísliby a hrůzami vyrovnává jinak. V popředí příběhu pak stojí osud jedné rodiny, na kterou předválečná doba, válka i události po válce dopadají vždy plnou silou. Podnětem pro vznik filmu se stal poválečný masakr v obci Tušť v oblasti Vitorazska na jihu Čech. Koncem května 1945 zde bylo brutálně zavražděno 14 lidí.

Koná se: 24.10., O2 arena, Praha 9
Cena vstupenek: 1 390 - 2 990 Kč

Transmission Festival je celosvětově uznávaná show díky své dechberoucí produkci, jednomu z největších sound systémů na světě Funktion One Vero a ohromující světelné a laser show. Transmission opět omámí vaše smysly monumentální stage, množstvím laserů od Ministry Rental Service, stovkou výkonných světel, velkými LED obrazovkami a spoustou speciálních efektů, které umocní zážitek zprostředkovaný United Music. Samozřejmostí jsou ta největší jména trance, tech trance a progressive scény. Kompletní lineup a téma akce budou představeny později.

Premiéra: 24.9., Romanitcký / Drama, Režie: Rudolf Havlík
Hrají: Ondřej Vetchý, Jana Plodková, Lenka Vlasáková

Další z nekonečné řady komediálně laděných českých vztahovek diváky láká na hvězdné herecké obsazení. Příběhy hrdinů Bábovek nám ukáží, že některá setkání dokáží navěky změnit život. Všichni jsme totiž propojeni. Vztahy, prací, náhodami, nenávistí nebo láskou. Všichni jsme součástí té nejsložitější sítě, která je utkána z emocí, mezi nimiž nechybí humor, ironie, bolest, napětí a pochopitelně i láska a vášeň. Bábovky mapují současné partnerské i rodinné vztahy, ukazují zábavné a trefné situace z každodenního života, které zná každý z nás.

Pocta Evě Mansfeldové

9. 9. – 5. 10. 2020

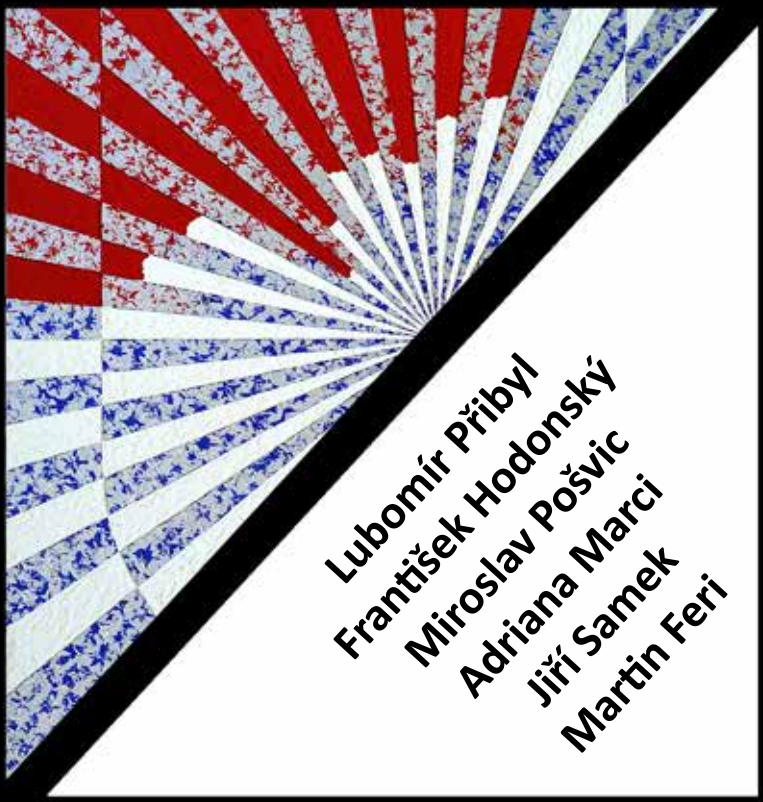

GALERIE LA FEMME

JAN TICHÝ

Obrazy, 8. 10. – 31. 10. 2020

Bílkova 2, Praha 1, www.glf.cz

Komunardů 306/1, Praha 7, www.rockopera.cz
/rockopera.cz /rockoperapraha

RockOpera Praha zahájí letošní podzimní sezónu 1. září premiérou nové rockové opery Milana Steigerwalda a Pavly Forest Trója. Původní premiéry, které se měly konat v polovině března, se kvůli vládním opatřením souvisejícím s koronavirem přeložily na podzim. RockOpera Praha tedy novým kusem zahájí divadelní sezónu 2020/21. A protože všechno zlé je pro něco dobré, díky tomuto posunu diváci na premiéře 1. září uvidí v roli bohyně lovu Artemidy světovou operní hvězdu Evu Urbanovou. Druhá premiéra proběhne o den později v původně plánovaném obsazení.

Koná se: 19. září 2020, 9:00 - 23:00
Kino Edison Filmhub, Jeruzalémská 1321/2, Praha 1
Web akce: www.piif.org
Vstupenky: https://filmfreeway.com/Piif/tickets

Nový mezinárodní festival nezávislých filmů v Praze nabídne známá jména (Yorgos Lanthimos - snímek NIMIC, Dekel Berenson - snímek Anna, Václav Marhoul nebo Vladimír Smutný - film Nabarvené ptáče), řadu speciálních hostů, na návštěvníky čekají Q&A projekce s režiséry, herci a realizačními týmy, networking akce a nebude chybět ani pózování na červeném koberci. Umožní začínajícím tvůrcům prezentovat svou práci, seznámit se se zajímavými lidmi z oboru.

Koná se: 31.10., O2 arena, Praha 9
Cena vstupenek: 1 100 - 8 800 Kč

Lang Lang je známý tím, že často propojuje různé hudební světy. Jeho vystoupení na GRAMMY Awards s Metallicou, Pharrellem Williamsem nebo jazzovou legendou Herbie Hancockem opakovaně sledovaly miliony diváků. Ať už hraje pro miliony nebo třeba jen pro pár set dětí ve státní škole, Lang Lang je absolutním mistrem komunikace s publikem pomocí hudby. 31. října 2020 se Lang Lang představí českému publiku v pražské O2 areně za doprovodu Českého národního symfonického orchestru a pod taktovkou Maestra Iona Marina.

Premiéra: 22.10., Animovaný / Komedie
Režie: Michael Rianda, Jeff Rowe

Nesmírně talentovaná, leč trochu samotářská Katie Mitchellová je přijata na vysokou školu svých snů. Plány na odlet jí však překazí její táta Rick, svérázný milovník přírody, který rozhodne, že spolu se zbytkem rodiny vyrazí na ještě jeden rodinný výlet. Plány překazí nenadálá vzpoura spotřebičů, neboť všude po světě se proti lidem vzbouří elektronická zařízení, která mají lidé tak rádi, od mobilních telefonů po nejnovější modely osobních robotů. Za pomoci dvou porouchaných, ale za to přátelských robotů, se musí Mitchellovi vypořádat se svými problémy, spojit síly a zachránit svět.

AUTORSKÉ ROCKOVÉ DIVADLO MILANA STEIGERWALDA A PAVLY FOREST

ROCKOPERA PRAHA

PRVNÍ DIVADLO NEJEN PRO ROCKERY

K. Střihavka, E. Urbanová, V. Dyk, P. Forest, J. Toužimský, Žántí, J. Zonyga, P. Kutheil, H. Tláskal, D.G. Langrová, L. Fait, Beego, M. Časarová, H. Kubelková, P. Opava, J. Šutara, I. Andreeva, M. Kohout a další...

TROJÁ ROCK OPERA

NE 13. 9. 2020 / 16:00

ROMEO&JULIE ROCK OPERA

ČT 17. 9. 2020 / 19:00

DÁLE HRAJEME:

ČT 10.9.2020 / 19:00
FAUST ROCKOPERA

NE 20.9.2020 / 15:00
MALÝ PRINC ROCKOPERA

ČT 24.9.2020 / 19:00
7 PROTI THÉBAM metal opera

ČT 1.10.2020 / 19:00
PROCES ROCKOPERA
+ SPECIÁLNÍ HOST
MICHAEL KOCÁB

WWW.ROCKOPERA.CZ

Bílkova 2, Praha 1, Po–Ne: od 10h do 18h
www.glf.cz, info@glf.cz, vstup volný

Akademická malířka Eva Mansfeldová by se 1. května dožila 70 let. K této příležitosti byla jejím bratrem vydána souborná monografie a galerie k tomuto jubileu připravila výstavu nazvanou Pocta Evě Mansfeldové. Vidět zde můžete jak obrazy a kresby této autorky, tak díla výtvarníků, kteří vytvořili poctu její originální tvorbě. Zúčastnili se např. L. Přibyl, F. Hodonský, J. Samek, A. Marci, M. Feri. Galerie La Femme je jednou z nejúspěšnějších pražských galerií, kterou najdete nedaleko Staroměstského náměstí, nabízí pestrou nabídku výtvarných děl českých a slovenských umělců současnosti.

Premiéra: 1.10., Fantasy, Režie: Matteo Garrone
Hrají: Roberto Benigni, Marine Vacth, Marcello Fonte

Klasický příběh v moderním podání, využívající technologie, díky nimž ožívá malý chlapec jako nikdy dříve. Řezbář Geppetto vychovává oživlou loutku Pinocchia jako vlastního syna. Pinocchio však není zrovna nejvzornější klučina a nechá se lehce svést k rošťárnám, díky nimž prožívá nespočet napínavých dobrodružsví. Jednoho dne je podveden, unesen a honí ho bandité tajemným světem plným neuvěřitelných nestvůr – z břicha obří ryby se přes zemi hraček dostane až na pole zázraků. Podaří se Pinocchiovi uniknout a splnit si svůj sen stát se opravdickým klukem?

Premiéra: 8.10., Rodinný / Drama, Režie: Martina Saková
Hrají: Eliáš Vyskočil, Pavel Nový, Liana Pavlíková

Film Léto patří rebelům vypráví příběh pohodového jedenáctiletého kluka Jonáše. Jízdy v dodávce s dědečkem, sjíždění průzračných horských řek, dobrodružství, zábava. Asi tak by chtěl prožít letní prázdniny. Jonášova rodina se ale po smrti tatínka odcizila a jeho matka Beata se rozhodla, že místo aby strávil léto na Slovensku s dědou Bernardem, jako to dělali s tátou, pojedou k tetě vychutnat si zdravé přímořské podnebí. To se Jonášovi vůbec nezamlouvá. Zabalí si svoje saky paky a naplánuje dokonalý a zpočátku skvěle utajený útěk za svým milovaným dědečkem.

Premiéra: 22.10., Drama, Režie: Mira Fornay
Hrají: Jaroslav Plesl, Regina Rázlová, Petra Fornayová

Rodinný příběh jednoho dne Jaroslava K. (Jaroslav Plesl) a jeho nejbližší rodiny. Jaroslav K. bojuje o svoje děti, a aby je získal od svojí krásné ženy Blanky (Jazmína Cigáneková), musí se vyrovnat nejen se svojí dominantní matkou Dorotou (Regina Rázlová), ale hlavně se musí poprat se svými nejtemnějšími stránkami a démony. Na jeho metaforické cestě, která je strukturovaná jako počítačová hra, bude muset obětovat víc než by kdokoliv z diváků předpokládal. Snímek natočila talentovaná Mira Fornay, držitelka řady ocenění za filmy Lištičky a Můj pes Killer.

DIVADLO BEZ ZÁBRADLÍ

TĚŠÍME SE NA VÁS! DOUFEJME, ŽE #TATOSEZONASE NEZVRTNE

po dohodě s Mischief Worldwide Ltd. uvádí The Mischief Theatre Production

HENRY LEWIS | JONATHAN SAYER | HENRY SHIELDS

HRA, KTERÁ SE ZVRTLA

KOMEDIE, KTERÁ VÁM STRHÁ BRÁNICI

Hra, která se zvrtla v září a říjnu 2020:
4. 9. (19.00), **5. 9.** (15.00 a 19.00), **6. 9.** (15.00), **24. 9.**, **25. 9.** (19.00), **26. 9.** (15.00 a 19.00), **29. 10.** (19.00), **30.**, **31. 10. 2020** (15.00 a 19.00)

SDÍLEJTE S NÁMI VAŠE DIVADELNÍ ZÁŽITKY V NOVÉ SEZÓNĚ! @divadlobezzabradli#tatosezonasenezvrtne

DIVADLO BEZ ZÁBRADLÍ, Jungmannova 31, Praha 1, tel.: 224 494 604, e-mail: vstupenky@bezzabradli.cz
kompletní program, rezervace a on-line prodej: www.divadlobezzabradli.cz

DRB

DIVADLO
RADKA
BRZOBOHATÉHO

DIVADLO FENOMÉNŮ

50 ODSTÍNŮ! - muzikálová parodie
VINETŮŮŮ!
PŘELET NAD KUKAČČÍM HNÍZDEM
FREDDIE - CONCERT SHOW
AJŤÁCI

a mnoho dalšího...

HRAJEME UŽ OD SRPNA!

www.divadlorb.cz

LADY MACBETH Z ÚJEZDU

Monstrum nebo oběť? Kriminální drama motivované touhou po svobodě. Příběh vášně a nešťastné lásky se odehrává v druhé polovině 19. století, kdy se Štefánikova ulice jmenovala Kinská a ženy byly téměř výhradním majetkem svých manželů. Tehdy se mladá Kateřina provdala za syna úspěšného pražského kupce. Sňatek jí zajistil společenské postavení, ale zároveň připravil o nespoutanost mládí.

Drama je inspirováno skutečnou událostí, která se odehrála nedaleko dnešního Švandova divadla, na pražském Újezdě. Mladá žena se společně se svým milencem rozhodla sprovodit ze světa tchána. Podobně se z hrdinky divadelní hry stává chladná vraždící bestie, jež je ochotna obětovat pro svůj nenaplněný cit úplně všechno. Na jevišti se tak odehrává příběh anatomie zločinu, ve kterém největší obětí je samotná vražedkyně.

„*Lady Macbeth je nejen příběhem nešťastné lásky a vášně, jež člověka pudí k nejhorším činům, ale také důmyslnou studií toho, jak si společnost dokáže vychovat své vlastní zločince, které od toho být obětí dělí jen velmi tenká hranice*“, vysvětluje autor, režisér a scénograf hry David Jařab.

Výrazná scénografie, pracující s dobovými znaky a atmosféru podtrhující živá hudba Jakuba Kudláče v podání smyčcového tria vytváří originální obraz aktuální společnosti dělící se stále na svět mužů a žen.

ml.

LADY MACBETH

Režie: David Jařab
Hrají: Natálie Řehořová, Tomáš Petřík
Luboš Veselý, Matěj Nechvátal
Marie Štípková, Denisa Barešová
Marek Frňka/Oskar Hes

Nejbližší reprízy: 9. 9., 26. 9., 15. 10., 4. 11. 2020

ŠVANDOVO DIVADLO NA SMÍCHOVĚ
Štefánikova 57, Praha 5, 150 00
Tel.: +420 257 318 666
www.svandovodivadlo.cz

ŠVANDOVO DIVADLO NA SMÍCHOVĚ

David Jařab, Nikolaj Leskov

LADY MACBETH Z ÚJEZDU

Režie: David Jařab

PRAGUE PRAGA PRAG

MĚSTSKÁ ČÁST PRAHA 5

NA CO DO DIVADLA

Divadlo Na Maninách, Na Maninách 1525/32a, Praha 7
Tel.: +420 725 000 964, www.divadlonamaninach.cz

Úspěšný spisovatel detektivních románů Henry Wyke se rozhodne použít všechny dostupné prostředky k tomu, aby k smrti vyděsil milence své ženy, Milo Tindla. Netuší ovšem, jak zdatného má protihráče, který se ho pokusí chytit do pasti jeho vlastních hrátek. Napínavá a rafinovaná komedie, souboj dvou rovnocenných hráčů – manžela a milence – o lásku nepřítomné dámy. Původní hra Anthony Shaffera získala v roce 1970 ocenění Tony Award a v roce 1972 byl podle ní natočen úspěšný film s Laurencem Olivierem a Michaelem Cainem v hlavních rolích. Hraje se 18. září 2020.

Divadlo RePublika, Rock Café, Národní 20, Praha 1
Tel.: +420 603 113 222, www.divadlorepublika.cz

Divadlo RePublika je jediné divadlo, které se zaměřuje výhradně na satiru a dělá si legraci z nejvyšších míst. Úspěšná dramatizace knihy Jaroslava Kmenty Boss Babiš se vrací na prkna pražského Rock Café. Každý měsíc připravuje pouze 2 reprízy a začíná 24. září. Inscenace, která je aktualizována o oblíbenou koronascénu, sklízela úspěchy na letních scénách po celé republice a nyní se těší na své pražské diváky. Novinky sledujte **www.divadlorepublika.cz** nebo **www.facebook.com/DivadloRePublika**. Vstupenky zakoupíte v síti goout.net.

Divadlo Na Maninách, Na Maninách 1525/32a, Praha 7
Tel.: +420 725 000 964, www.divadlonamaninach.cz

August Strindberg - ve své době kontroverzní spisovatel a dramatik ve svém nejznámějším dramatu Slečna Julie vypráví hluboce intimní příběh hlavní představitelky. Naturalisticky proniká do citového rozpoložení hrdinů, tragicky narážejících na společenské bariéry. Třídní propast je nemožné překlenout, proto nakonec sejde i z možnosti společného útěku. Julie v hypnotickém transu instruována Jeanem odchází. V hlavních rolích si diváky podrobí Jan Révai, Lucia Jagerčíková, Františka Stropnická. Režie se ujal Libor Vaculík. Hra má dvě hodiny (včetně přestávky) a vyrazit na ni můžete 21. října.

Divadla Na zábradlí, Anenské náměstí 209/5, Praha 1
Tel.: +420 222 868 870/80, www.nazabradli.cz

Rané drama francouzského spisovatele Alberta Camuse, dramatika a filozofa, který se inspiroval ponurou baladou. Zapomenutý rodinný penzion na periferii leží na břehu nejmenované řeky. I majitelky penzionu jako by stály na pokraji. Jednoho rána přijíždí záhadný host a hra na detektivku může začít. Jak asi osud rozdělí role? A čemu vůbec říkáme osud? Možná jen nečekaným důsledkům vlastních rozhodnutí. Rozhodnutím, která se rodí ve slepé skvrně naší mysli. Snadno potom dojde k nedorozumění. Na premiéru můžete vyrazit 20. září.

Divadlo MA, Žitná 41, Praha 1, www.divadloma.cz
Tel.: +420 777 178 222
Termíny představení: 13.9. (premiéra) a 20.10, od 19:30
Cena vstupenek: 380,-Kč. Předprodej v síti: https://goout.net

Příběh o přátelství s nečekaným koncem. Příběh, který se v roce 1939 stal literární senzací v USA a zároveň se dostal na seznam zakázaných knih německým říšským komisařem. Příběh o tom, co se může stát skutečným žijícím lidem poblázněným pokřivenou ideologií. Příběh, který je bohužel nesmrtelný a dnes je celosvětovým bestsellerem. Režii si vzala na starost Marianna Arzumanova, v hlavncíh rolích excelují Jiří Valeš a Janusz Hummel.

Pantheon production, www.ipantheon.cz
Divadlo Palace, Václavské nám. 819/43, Praha 1
Termíny představení: 27. září od 14:00 a 15. října od 19:00

Brilantní situační komedie o pozvání na večeři a zmatení jazyků. Jedni mají před svatbou, druzí možná před rozchodem. Jedno malé nedorozumění vede až k absurdním situacím. "Benátky pod sněhem" vypráví příběh jedné "večeře s přáteli", která konfrontuje dva mladé páry s opravdovostí a falší jejich lásky. Gilles Dyrek, autor hry, se satirickým úsměvem přitom odhaluje i naivitu některých z nás nad řešením problémů okolního světa. Hrají: Mira Nosek, Veronika Arichteva / Kristýna Janáčková, Filip Cíl a Lucie Štěpánková, Režie: Jiří Žák

Divadlo Radka Brzobohatého, Opletalova 5/7 (pasáž ČTK), Praha 1, www.divadlorb.cz
Termíny představení: 5.9. (premiéra), 19.9 a 26.10
Cena vstupenek: 350 - 450 Kč

Komedie pro celou rodinu, u které se smíchy zalykají děti, jejich tatínci, ale nejvíce dámské publikum, které zjistí, že na divokém západě může být docela sranda. Varování: V průběhu této divadelní komedie se může stát, že se stanete rudými tvářemi smíchy. DRB sáhlo po další slavné látce známé z knížek i filmů, aby ji převedlo na divadelní prkna. Hru napsal a režíruje Robert Bellan, v hlavních rolích se představí Petr Vojnar (Vinetou) a Petr Jablonský (Old Shatterhand).

Činoherní klub, Ve Smečkách 26, Praha 1
Tel.: +420 211 151 877, www.cinoherniklub.cz
Termíny představení: 24.9. (premiéra), 30.9, 3 a 29.10

Stal se zločin. Alan Strang oslepil šest koní kovovým bodcem. Psychiatr Martin Dysart je postaven před nelehký úkol pokusit se odhalit a snad i pochopit, co ho k činu vedlo. Přestože je vyhořelý Dysart zvyklý na ledacos, tento případ ho svou znepokojivostí vytrhne z každodenní rutiny a začne ho až nebezpečně zajímat. A dost možná zpochybní vše, čím si byl až dosud jistý. Co je ještě normální a co už je extrémní? Působivé drama o pochybnostech, o hledání smyslu našeho počínání. V hlavních rolích Ondřej Rychlý a Pavel Kikinčuk.

NA CO DO DIVADLA

Divadlo X10, Charvátova 10/39, Praha 1
Tel.: +420 723 024 728, www.divadlox10.cz
Termíny představení: 30. 9. v 19:30, 8. 10. v 19:30

Hru Hilda současné francouzské prozaičky Marie N'Diaye v režii Tomáše Loužného uvádí Divadlo X10 s podtitulem neúprosný konverzační lynč. Na velmi ohraničeném a přesně vypočítaném prostoru se zde setkáváme s tématy manipulace, vydírání, psychopatického uplatňování moci, citové deprivace, vnucování svého obrazu světa druhému člověku... Sféry společenského a intimního výkladu se neustále prolínají a umocňují: sociální boj stojí vedle odmítnutí jednoho polibku, výzva k revoluci vedle prohraného manželství.

Divadlo DISK, Divadelní fakulta AMU
Karlova 26, 116 65 Praha 1, www.divadlodisk.cz
Termíny představení: 18. 9. (premiéra), 20. a 30. 9., 5., 19. a 27. 10.

První premiérou nové sezony v divadle DISK, kde se můžete setkat s nastupující generací herců a tvůrců, je první celovečerní hra A.P. Čechova Platonov, kterou napsal v roce 1878 teprve jako osmnáctiletý student gymnázia. Hru o osamělých lidech, kteří se snaží uniknout nudě a pocitům viny z promarněných životních příležitostí režíroval Jakub Korčák a představí se v ní studenti 4. ročníku herectví činoherního divadla. Krutá fraška, nad níž se vznáší přízrak sebevraždy, bude na repertoáru od 18. září.

Divadlo DISK, Divadelní fakulta AMU
Karlova 26, 116 65 Praha 1, www.divadlodisk.cz
Termíny představení: 23. 9. (premiéra), 28. 9., 2., 8., 21. a 29. 10.

Jednoho dne vrazí do oregonského psychiatrického ústavu uragán jménem Randle Patrick McMurphy – svobodomyslný chlapík, který se s ničím nepáře a nebojí se ozvat. A samozřejmě nehodlá klopit hlavu a dodržovat nějaká nesmyslná pravidla a nařízení. McMurphyho nespoutaná živelnost začne ostatní pacienty probouzet z dlouhodobé apatie a vracet jim chuť do života. Drama Dala Wassermana podle slavného románu Kena Keseyho nastudovali studenti 4. ročníku herectví činoherního divadla na DAMU. Inscenaci režíroval Vít Malota.

Národní divadlo [Nová scéna], Národní 4, Praha 1
Tel.: +420 224 901 448, www.narodni-divadlo.cz

Hra německé autorky nejmladší generace, která v ní vynáší na světlo to, co není příjemné poslouchat – hlas bezmocnosti, pronikající do našich uší bez vyzvání a naléhavě. Staří lidé. V domovech důchodců nacházejí své poslední útočiště. Kdysi měli energii, vedli soukromý a občanský život, a teď jejich těla jen předstírají, že jsou tím, čím kdysi byla. Střepy zkušeností, řeči, které se nedostanou přes okraj postele, krevní podlitiny, jež lze vysvětlit jako „náklonnost ošetřovatelů". Sny se mění v noční můry, člověk se spotřebovává zevnitř. Premiéra se koná 27. října.

PRAGUE INTERNATIONAL INDIE FILM FESTIVAL

PRAGUE INTERNATIONAL INDIE FILM FESTIVAL

EDISON

19. září 2020
9:00 – 23:00

Jeruzalémská 1321/2
110 00 Nové Město
Praha, ČR

filmfreeway.com/Piif/tickets

PARTNEŘI:

BIOFILMS rental company
FAMU
estela productions
prague film school
salaud morisset

MEDIÁLNÍ PARTNEŘI

PragMoon
svět filmu
expats.cz
prague morning
REFLEX

ZAJÍMAVOSTI

Prof. MgA. Kameraman
Vladimír Smutný

Velký úspěch (ocenění Bronzová žába) sklidil na festivalu CAMERIMAGE 2019, s filmem **Nabarvené ptáče (2019)**, režie Václav Marhoul. Mezi další oceněné filmy patří i oscarový snímek **Kolja (1996)**, režie Jan Svěrák, který získal cenu jako Nejlepší cizojazyčný film na ACADEMY AWARDS, USA.

NIMIC (2019)
Yorgos Lanthimos

DCERA (2019)
Daria Kashcheeva *(potvrzeno Q&A)*

Beyond Her Lens
Tereza Hirsch *(potvrzeno Q&A)*

Režisérka a herečka z filmu **Beyond Her Lens** budou mluvit o výzvách, které pro ně film představoval a o svých dalších filmařských plánech.

piif.org

Beyond Her Lens
Lucie Vondráčková

PROGRAM FESTIVALU

9:00.....Uvítání a registrace

9.45 - 12.30.....První screeningový blok následovaný Q&A

13:30 - 16:00.....Druhý blok screeningu následovaný Q&A

17:00 - 18:00.....Promítání filmů českých filmových škol* *(Vstupenky jsou k dispozici. V případě volných míst může sledovat jakýkoli držitel VIP PASS)*

19:00.....Červený koberec, fotografování *(Velmi doporučujeme černou kravatu, smoking nebo večerní oděv pro muže a koktejlové šaty pro ženy)*

19:00 - 20:45.....Networking, Champagne and Canape, Koktejl *(Skvělá příležitost dát si sklenku šampaňského s lidmi z průmyslu, po níž následují vegetariánské delikatesy našeho šéfkuchaře)*

20:45.....Slavnostní předání cen *(Budeme promítat klipy ze všech nominovaných filmů)*

**Jedná se o paralelní relaci, na kterou budou prodávány vstupenky v Edison Filmhub, na pokladně nebo online. VIP PASS nedovoluje přístup k této relaci, pokud nejsou k dispozici místa.*

KONTAKT:

piif.festival
piif_festival
info@piif.org

LÍSTKY:

JAROSLAV PLESL

Laureát Českého lva a Ceny Alfréda Radoka herec Jaroslav Plesl hraje jednu z hlavních rolí v novince Žáby bez jazyka. Co od filmu může divák očekávat a jak se na složité natáčení připravoval? Nejen o tom se dočtete na následujích řádkách.

Co jste si pomyslel o scénáři k Žáby bez jazyka, když jste ho poprvé četl?

Scénář k filmu Žáby bez jazyka jsem poprvé četl před více než dvěma lety, ale vzpomínám si naprosto přesně, jaký dojem ve mně vyvolal. Tehdy v něm byl ještě temně malebný začátek z venkovského dvora, kde se odehraje první z násilných scén filmu. Vzpomínám si, jak rychle jsem byl do děje vtažen a následně neustále překvapován, šokován, ale i baven dialogy a především scénickými poznámkami autorky scénáře a režisérky Miry Fornay, kterou jsem tehdy neznal osobně, ale byl již zasažen jejím filmem Můj pes Killer. Už scénář byl příslibem kroku stranou, nové cesty, něčeho neozkoušeného. A to mám ve své práci rád.

Co jste si od natáčení sliboval?

Po prvním setkání s Mirou jsem věděl, že mne čeká mimořádně náročná a kvalitní práce. Dlouhodobě se tématem domácího násilí zabývala, setkávala se s agresory. Ale její film není přidušeným sociálním dramatem, nýbrž filmem, který má surrealisticko-impresionistickou náladu, je plný barev a letní atmosféry. Pracuje s principem počítačové hry, má cosi ze severských filmů, zároveň vydechuje ovzduší maloměsta i rajské zahrady. Vidím v něm inspirace a odrazy pohádkové i antické.

Mira Fornay je bystrou pozorovatelkou života a lidských naturelů. Je přesná a s nadhledem vše komentuje. Nechybí jí humor. Charaktery postav nejsou vykonstruované, mají stylizaci. I přes to, že jsou některé scény až naturalistické, stále mám dojem velkého estetického vnímání.

Jak byste popsal svou postavu?

Jaroslav K., kterého hraju, je důsledkem svých rodičů, a to opravdu v širším i užším slova smyslu. Nemyslím pouze jeho biologické stvoření, ale složitost jeho osobnosti. Nerad bych zabíhal do psychologických studií, ale frustrace, kterou v sobě nese, je fatální a spalující, a z možná křehké bytosti vytvořila agresivního poškozeného jedince, který hnán hraničními životními událostmi jedná jako monstrum i jako zraněné opuštěné dítě. Své přetlaky v sobě dusí, ale jeho slabosti ho dohánějí a jeho reakce na ně jsou neomluvitelné. Nicméně když víte, z čeho vzešel, můžete ho snad i pochopit.

Co je pro vás při hraní nejtěžší?

Vypjaté emocionální situace samozřejmě patří k těm nejtěžším z celého natáčení. A zároveň jsou to ty nejintenzivnější, při kterých se tak říkajíc "láme chleba", to znamená, buď v nich obstojíte, nebo ne. Myslím pochopitelně herecky. Chci složit poklonu Jazmíně Cigánkové, která hraje moji ženu. A hraje ji skvěle! Jaroslav K. jako agresor se nejvíce vybíjí na ní a Jazmína byla při natáčení fantastická, statečná a silná. Vlastně mi při vzpomínce na brutální scény v kuchyni a ložnici ještě teď běhá mráz po zádech.

Další věc, která byla při natáčení netypická, je obsazení. Regina Rázlová a já jsme byli jediní profesionální herci. Petra Fornay je tanečnice. Režisérka nás s ostatními kolegy seznamovala dlouho před natáčením. Do dalších rolí totiž obsadila neherce z Moravy a Slovenska. Půl roku před začátkem filmování jsem začal jezdit na poznávací a seznamovací zkoušky na Slovensko a bylo to skvělé. Klobouk dolů přede všemi a musím přiznat, že byli opravdu obdivuhodní a Jazmína Cigánková by si okamžitě zasloužila roli v dalším filmu, protože její talent je mimořádný. Neherci v sobě mají naprostou autenticitu a přirozenost, ke které se přiblížit je skutečně nelehké, takže vám nastaví dost kruté zrcadlo, ve kterém vidíte všechny svoje herecké machy, zlozvyky a profesionální deformace. Hrát s takovými kolegy je vlastně očistné a neskutečně inspirativní.

Komu byste Žáby bez jazyka doporučil?

Myslím, že film Žáby bez jazyka nebude pro běžného konzumního diváka, ale pro diváka nekonvenčního, otevřeného a ochotného vnímat filmové podobenství. Jaký film je a jaká má poselství? Ať se diváci přijdou podívat na všechna jeho zákoutí a překvapení. Já ho poprvé viděl na festivalu v estonském Tallinu a doslova mě svou silou zarazil do sedadla. Pro mne budou Žáby bez jazyka vždy patřit mezi nejvýznamnější a nejsilnější filmy, na kterých jsem pracoval. Díky za to!

ŽÁBY BEZ JAZYKA

Vítejte ve dni jedné nepříliš funkční česko-slovenské rodiny. Snímek zachycuje jeden den v životě nefunkční československé rodiny. Jaroslav (Jaroslav Plesl) by rád znovu vídal své děti, ale jeho odloučená žena Blanka (Jazmína Cigánková) trvá na tom, že musí nejprve přesvědčit svou nenáviděnou matku aby jí přenechala svůj panelákový byt. Tchýně má však vlastní agendu a Jaroslavovo osobní peklo může začít.

Talentovaná slovenská režisérka Mira Fornay se u diváků zapsala tvorbou ne úplně diváckých, ale v rámci festivalů oceňovaných nezávislých filmů (Můj pes Killer, Lištičky). Její novinka Žáby bez jazyka nezapře osobitý rukopis své režisérsky a znovu proto vede k otázce, pro koho je vlastně snímek určený. Běžný divák ho zcela jistě nedocení.

Již samotná struktura příběhu, která de facto postrádá klasický dějový oblouk a místo toho se stále dokola věnuje jedné a té samé situaci, vybočuje z běžného přístupu českých tvůrců k sociálním dramatům (k nimž se sice obecně Žáby bez jazyka hlásí, ale rozhodně nepracují se stejnými principy). Vesměs jde ale o velmi trefné a - pokud se divák naladí - i zábavné nahlédnutí na absurditu běžných lidských situací, kdy se hádáme o všem a o ničem.

To jediné, co bych Fornay vytkl, její až přílišné tlačení na pilu. Autorka ráda šokuje a vyvádí lidi z komfortní zóny, tentokrát se ale podle mě párkrát zbytečně nechala unést vlastní potřebou a nikoli tím, co snímek vyžaduje. Ale tak už to s autorskými projekty bývá. A pořád jde o lepší přístup, než když někdo jen otrocky točí další tupou romantickou komedii.

ml.

ŽÁBY BEZ JAZYKA
Drama, ČR/SK, 116 minut
Premiéra: 15.10.2020
Režie: Mira Fornay
Scénář: Mira Fornay
Kamera: Tomáš Sysel
Hrají: Jaroslav Plesl, Regina Rázlová, Petra Fornayová, Jazmína Cigánková, Irena Bendová

www.museumkampa.cz

Hlavní partner výstavy
Main Partner of the Exhibition

Hlavní partner Musea Kampa
Main Partner of Museum Kampa

Partneři Musea Kampa
Partners of Museum Kampa

Mediální partneři Musea Kampa
Media Partners of Museum Kampa

Poděkování
Special thanks to

ZAJDĚTE DO VESMÍRNÉHO MĚSTEČKA COSMOS DISCOVERY ČEKÁ!

Kosmické lety jsou díky úspěšným misím SpaceX a otevření tzv. marsovského okna doslova hitem. Výstava Cosmos Discovery dostane své návštěvníky nejen na Mars, ale i na Měsíc a zábavnou formou je provede celou historií kosmonautiky. Díky spolupráci s NASA výstava prezentuje originální exponáty, které se vrátily z kosmu, ale také kokpit raketoplánu nebo celou orbitální stanici.

Výstava Cosmos Discovery se stává skvělým tipem na rodinný nebo školní výlet, kde si děti i studenti užijí kosmos ze všech stran. Dětská naučná stezka a zvukový průvodce zdarma provedou malé návštěvníky celou výstavou. Výstava je zábavnou formou seznámí s historii kosmických letů a vysvětlí jim mnoho fyzikálních zákonitostí. Stává se tak skvělou inspirací k zájmu dětí o přírodní vědy.

"*Celá výstava je určena pro všechny věkové kategorie. Na výstavě si přijdou na své malé děti i jejich rodiče. Celková koncepce je taková, aby výstava vzdělávala a bavila celou rodinu i školní výpravu,*" řekla o výstavě Květa Havelková, zástupce pořadatele JVS Group. Díky spolupráci výstavy s Evropskou kosmickou agenturou ESA a Českou akademií věd je výstava neustále rozšiřována a aktualizována o nové exponáty. Návštěvníci se tak mohou dotknout částí rakety Ariane 6, která poletí na Měsíc.

Výstava prezentuje zcela jedinečné originální exponáty jako je část motoru legendární rakety Saturn 5, která byla vyzdvižena ze dna oceánu, skafandry známých astronautů, první laptop z paluby raketoplánu, kosmické lodě Apollo i Sojuz a mnoho dalších. Mezi nejzajímavější patří průchozí modul orbitální stanice MIR, která návštěvníkům simuluje stav bez tíže, lunární vozidlo amerických astronautů misí Apollo, řídicí středisko v Houstonu nebo kokpit raketoplánu Columbia. Samostatná galerie je věnována Marsu a současnému vývoji jako jsou lety společnosti SpaceX a dalších. Na závěr si zájemci projdou výcvikem kosmonautů nebo se díky virtuální realitě mohou projet na kosmické motorce, či odstartovat s raketou.

.

Více informací o výstavě i akcích a soutěžích na www.cosmosdiscovery.cz

QUEEN SYMPHONIC

Koná se: 28.10., Tipsport arena, Praha 7
Cena vstupenek: 1 090 - 1 790 Kč

Jedinečná velkolepá show míří do České republiky a v termínu 8. dubna 2020 se představí v pražské Tipsport aréně. Jedinečné spojení symfonického orchestru a živé rockové skupiny předvede nejznámější hity ikonické britské skupiny Queen.

S koncertním představením přijedou nejlepší zpěváci originálního muzikálu We Will Rock You, uváděného na slavném londýnském West Endu. Unikátní show, která vznikla za přihlížení a posvěcení samotného kytaristy Queen Briana Maye představí největší hity slavné skupiny. Hudební show, při které na fanoušky čeká spojení velkého symfonického orchestru a rockové skupiny, viděly již miliony fanoušků po celém světě v zemích jako je Japonsko, Francie, Nový Zéland, Austrálie, Korea, Velká Británie, Itálie nebo Kanada. V samotném Spojeném království má show za sebou letní turné s více než třiceti zastávkami pro 150.000 diváků.

Kapitán Praha s.r.o.
www.kapitan.eu

MALÍŘI POKOJŮ PRAHA

WWW.KAPITAN.EU

LAKÝRNICKÉ PRÁCE
MALÍŘSKÉ PRÁCE
NÁSTŘIK VARIOPAINT
ANTICKÉ MALBY
DO PIZZERIÍ

RÁDI VÁS UVÍTÁME V NOVÉM SÍDLE
A VZORKOVNĚ.
K ŽIŽKOVU 809/7,
PRAHA 9
TEL.: 736 625 474

Od 16. června do 30. září 2020 proběhne v Praze ve Vršovicích již čtvrtý ročník Festivalu m3 / Umění v prostoru, který je založen na kombinaci současného umění a zajímavého prostředí pražských ulic. Cílem festivalu není pouze osazování prostoru jednotlivými díly a jeho kultivace, ale i nabourávání stereotypů v práci s veřejným prostorem a rozpoutání diskuze.

Akce navazuje na úspěšné předchozí ročníky, jež se pokaždé konaly jinde. Tentokrát se odehraje na Praze 10, konkrétně v okolí sídliště Vlasta, kde bude představeno 13 uměleckých děl od českých i zahraničních autorů, která reagují vůči okolnímu prostředí.

Sídliště v sobě z pohledu festivalu spojuje několik kvalit – jde o dobře dostupný, architektonicky kvalitní a svým vymezením velmi kompaktní prostor se zajímavou historií. Na festivalu se každoročně podílí jiní kurátoři, letos to budou Marcel Fišer a Pavel Vančát, kteří vybrali téma Vrstvy historie a otázku jejich smysluplné aktualizace. Koncepce kurátorů tentokrát spočívá nejen v tom, že zde jako v předchozích letech představí 13 uměleckých děl od českých i zahraničních autorů, která budou reagovat a komunikovat vůči okolnímu prostředí. Festival se tak hlásí jak k specifickému prostředí, v němž se koná, s jeho tradicí umělecké výzdoby, a také se snaží aby některé ze soch získaly své trvalé umístění.

Umělci, kteří se letos do festivalu zapojili, jsou Paweł Althamer, Miloš Cvach, Anna Hulačová, Johannes Makolies, Philip Topolovac, Nela Keroušová, autorské duo Johana Pošová a Barbora Fastrová, Hugo Demartini, Martin Zet, Vojtěch Rada, Václav Fiala a Markéta Othová. Všechna jejich díla se věnují historicitě vrstev, zkultivování veřejného prostoru, upozornění na současná společenská témata a v neposlední řadě a snaze vyvolat diskuze k daným problematikám.

Festival bude volně přístupný veřejnosti až do konce září 2020 a bude jej průběžně obohacovat bohatý doprovodný program zahrnující komentované prohlídky, workshopy a další.

Více informací na www.festivalm3.cz

Svěřte své tělo a mysl péči,
která Vám navrátí rovnováhu.

Praha 2, Odborů 263/2
(roh Myslíkové 22)
Nové Město, Praha 2
+ 420 777 323 400
www. Shantiroyal.cz,
info@shantiroyal.cz

Beauty Police

Milí čtenáři a čtenářky!

Doufám, že jste si léto v Čechách užili jak to šlo a pokud jste vyjeli za hranice, vrátili jste se domů zpět v pořádku. Já se vám hlásím ze slunné Puglie, kam jsem se odletěla na týden rekreovat a kde mám dost času zhodnotit všechny kosmetické vychytávky, které se mi podařilo nashromáždit a otestovat během karantény a že jich není málo!

BOBBI BROWN
INSTANT FULL COVER CONCEALER

Bobbi Brown | Instant Full Cover Concealer
6 ml | 1 080 Kč
K dostání v kamenných obchodech Bobbi Brown

V letních měsících je to s makeupem složitější. Vytvořit hezký základ, kdy se nám na obličeji nebude rozpíjet make-upová olejnatá maska, ale zároveň člověk vypadá upraveně, je dost složité. Já jsem letos přišla na spásnou kombinaci korektoru a minerálního pudru, který používám místo makeupu. Korektor jsem pořídila u mé oblíbené značky Bobbi Brown – jeho krytí je více než dostatečné, stačí ho proto opravdu úplně minimální množství a je velmi, velmi hutný. Je tedy možné, že nebude sedět úplně každému. Používám ho kolem nosu a na korekci silnějších nedokonalostí, neumím si ale představit, že bych si ho ve vrstvě nanesla pod oči – to bych radila sáhnout po nějakém daleko lehčím. Na druhou stranu ale následně na místě vydrží celý den.

MAY KAY
MINERAL POWDER FOUNDATION

8 g | 450 Kč
K dostání na Notinu
kompletní řada odstínů potom přes Mary Kay lady

Minerálním pudrům jsem se dlouhou dobu vyhýbala – mám tendenci mít na obličeji vysušenější místa a přišlo mi, že pudr je vždy zbytečně zvýrazní a upozorní na ně. Upřímně nevím, zda ho budu používat i v zimě, ale nyní v létě je to naprosto fantastická věc. Nanáším ho hustým kabuki štětcem v malé vrstvě po celém obličeji, který fantasticky sjednotí, zmatní (ale neudělá hnusnou matnou masku a nezvýrazní vrásky), vyhladí a dokonce lehce odráží světlo. Je fajn ho zapracovat ihned po nanesení krému či séra, aby se měl do čeho zabednit. Pokud je potřeba, nanáším pod něj ještě lehce korektor a následně aplikuji přes něj, aby se vše sjednotilo. Doplňuji bronzerem a tvářenou. Co se týče odstínu, mám Belgie 1, který je skutečně dost tmavý.

BOBBI BROWN EYE OPENING MASCARA

12 ml | 750 Kč, k dostání na Notinu

Tuto řasenka jsem dostala od tchyně a abych řekla pravdu, dost dlouho mi ležela stranou a preferovala jsem na oči řasenky od Clinique, na které jsem zvyklá a osvědčily se mi. Jakmile mi ale mé stálice došly, zkusila jsem si tuto a byla jsem dost překvapená, protože na to, jak moc má robustní kartáček, maluje naprosto skvěle. Není to precizní řasy oddělující geometrická práce, ale řasy pěkně zahustí, prodlouží a vytvoří dost přirozený look.

Nerozmazává se a nedrolí ani v létě. Odlíčit jde naprosto skvěle, ale nemám voděodolnou variantu.

THE ORDINARY | „BUFFET“ SERUM

30 ml | 15 EUR, k dostání na theoridinary.com

Po třicítce jsem si řekla, že je čas začít více do hloubky řešit svoji pleť. Udělala jsem si research, co trh nabízí a nejlépe v poměru cena / výkon mi vyšlo jednoznačně The Ordinary. Jedinou nevýhodou je, že tato pleťová kosmetika není k dostání v Czechii, je potřeba jí objednat ze zahraničí. Na druhou stranu je zde zásilka vždy maximálně do týdne. Ze začátku jsem si objednala masky, retinoly, séra – prakticky vše, co šlo :) Ale jako absolutní stálice mi zůstalo toto Buffet sérum a hydratační krém. Kombinuje několik technologií zároveň, včetně peptidů, pleti prospěšných aminokyselin a kyseliny hyaluronové. Pleť je po něm vyživená vyhlazená, předchází tvorbě nedokonalostí a lze používat samostatně bez hydratačního krému.

FARSÁLI | UNICORN ESSENCE SÉRUM

30 ml | 1 200 Kč, k dostání v Sephoře

Díky mojí kamarádce Lindě se mi do ruky dostalo toto sérum, kterým, jak jsem následně pochopila, žije půlka Instagramu a beauty světa. K produktům, které jsou takto vytypované právě na Instagram jsem odjakživa dost skeptická, nicméně řekla jsem si, že sérum vyzkouším. První, co vás překvapí je jeho vůně – voní opravdu silně po vanilce a obsahuje jemné třpytky plus má jemnou, růžovo fialovou barvu. Vypadá tedy skutečně jako od jednorožce :) Nanášela jsem ho jako podkladovou bázi pod make-up, okolo nosu a na T-zónu a opravdu pleť vyhladí, sjednotí její strukturu a pomůže s rozšířenými póry. Rozhodně se účinek nedá srovnat se silikony nabušenými séry, ale na pleti je doopravdy příjemné plus jí ještě vyživí. Za mě palec nahoru!

NYX | MICRO BROW PENCIL

0,09 g | 250 Kč
K dostání v kamenných obchodech NYX nebo na webu

Po tom, co moje tužka na obočí od Miss Sporty, která vypadala, jako kdyby přežila WW2, dosloužila, začala jsem se poohlížet po nějaké nové. Nakonec to dopadlo tak, že u mé oblíbené návrhářky / influecnerky Anine Bing (doporučuji sledovat), jsem viděla tuto tužku a jako správná ovce jsem si jí běžela ihned koupit :) No, chybu jsem rozhodně neudělala, protože je naprosto fantastická! Jako tmavovláska jsem sáhla po nejtmavší, černé variantě a udělala jsem dobře, protože zbytek odstínů mám pocit má až moc žlutavých podtónů. Má naprosto precizní a uzounký aplikátor na jedné straně a na druhé potom kartáček na rozčesání řas. Navíc abyste udělali linku doopravdy tmavou, musíte fakt zatlačit, má tedy super „volume efekt“, kdy si intenzitu malování dokážete takto regulovat samy.

L'OCCITANE | TERRE DE LUMIÉRE

50 ml | 270 Kč
K dostání v kamenných obchodech L'Occitane nebo na webu

Mléko jsem dostala v dárkové sadě k Vánocům od mojí mamky a byla jsem hodně chytrá, že jsem ho neodbavila dál k některé z kamarádek, ale počkala jsem s ním na jeho čas – na léto. Kromě toho, že pleť krásně vyživí i skvěle voní. Dokážu si představit, že pro někoho to bude až moc a mléko kvůli tomu používat nebude, nicméně je fajn se takto ovonět v létě tělovým mlékem bez nutnosti potom sahat po dalších parfémech. Obsahuje velmi, velmi jemně nedrcené třpytky, které se na kůži ale prakticky ztratí a zanechává jen krásně projasněnou, světlo odrážející pokožku. Za mě velké doporučení!

DAVINES ESSENTIAL NOUNOU TAMPON

250 ml | 250 Kč
K dostání na mameradivlasy.cz

A poslední letní tip – šampon, který krásně vyživí vlasy právě po tom, co je buď celý den mácháte ve vodě nebo naopak přesušujete na slunci. Je plný přírodních ingrediencí, vlas doopravdy umyje, ale bez toho, aby ho obalil a nechá ho lesklý a vyživený. Fantasticky voní. Já řadu doplňuji ještě o olej od stejné značky, který je naprosto fantastický. Nezapomínejte, i vlasy v létě jsou namáhanější a je proto důležité sáhnout po správné péči.

HAIR AREA

new style for your life

Hair Area, Zlatnická 12, Praha 1, 222 222 016, www.hairarea.com

SEX NEBO CITY

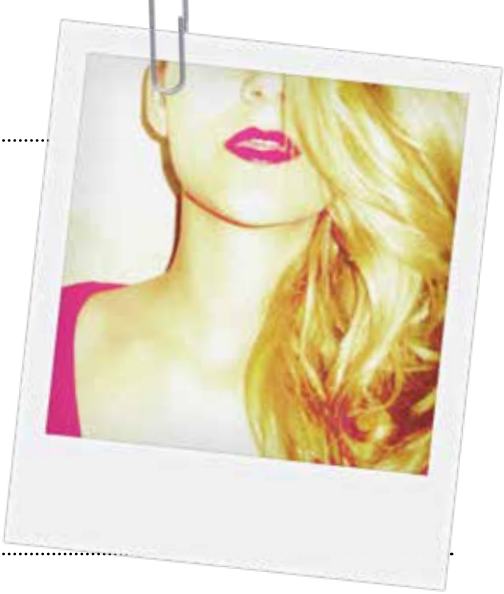

„HODNĚ BUDEŠ NIKDE."
ROMAN PRYMULA

Všichni to známe. Léto – čas, kdy nejeden z nás vzplane kvůli spálení sluncem, ale také kvůli spálení žhavou letní láskou. Tento rok to máme kvůli Covidu maličko složitější, nicméně o to náruživěji následně takovéto povyražení hledáme (a často necházíme).

„Podle Vašich výsledků byla dovča vážně super!"
Neznámý venerolog

Nelenila jsem a udělala jsem si menší průzkum mezi mými přítelkyněmi na téma Sex s cizincem, ať už to bylo na dovolené nebo v naší domovině, kde právě dovolenkoval daný objekt chtíče. Mé pátrání skončilo vcelku úspěšně, s ohledem na to, že mé přítelkyně žijí buď naprosto ultimátní jet-setter lifestyle a neustále jsou někde, nebo mají nainstalovaný Tinder (který exotiku dopraví až k vám do ložnice).

Tak tedy, níže je výsledek mé žhavé recherche!

Antonio – Ital, který byl Španěl
Má přítelkyně, říkejme jí Helena, správně po několikaletém vztahu usoudila, že není čas ztrácet čas a nainstalovala si, s nevelkým očekáváním, zázračnou aplikaci na lásku – Tinder. Zanedlouho přišel match s Antoniem, mladým Italem, který Helenu okouzlil nejen svým charisma a pověstným italským šarmem, o kterém vždy barvitě a s nadšením vyprávěla, ale také svou až zápasnickou obratností ve věcech postelových. Prostě ukázkový italský chovný hřebec. S Antoniem se vztah vyvíjel tak dobře, že jednoho dne došlo i na společnou večeři do jedné japonské restaurace v Praze. Shodou okolností v restauraci potkali další skupinku Italů – jak vzrušující – pomyslela si Helena, která mezi jejich nové přátele zaplula doslova ukázkově a užívala si to, jak její přítel ukázkově mluví pro ní nesrozumitelným jazykem. Jejich noví přátelé byli z nenadálého shledání tak nadšení, že se začali dotazovat i právě Antonia, odkud je, který jim s ledovým klidem odpověděl, že z Malagy. Helena chvíli nechápala, proč je takto mistifikuje, proto Antonia ihned upozornila na to, že Malaga je přeci ve Španělsku. Na to jí překvapený Antonio odpověděl, že má naprostou pravdu. Helena si v tu chvíli uvědomila, že přibližně dva měsíce všem svým blízkým kamarádkám vyprávěla o Italovi, mluvila s ním jako s Italem, milovala se s ním po italsku, o víkendech s ním prožívala dolce far niente, ale přitom to byla všechno jedna velká fiesta.

Ryan – Angličan s jamajskými koníčky
Další z mých přítelkyň, této říkejme Kamila, se živila jako barmanka na Mallorce. Přesněji řečeno pracovala v after baru, do kterého se vždy slezli za zábavou všichni zaměstnanci okolních

barů a restaurací, kteří měli již svou šichtu za sebou. Mezi nimi byl právě Ryan, majitel jednoho z lokálních tiki barů – milý a charismatický Angličan, který to sice přeháněl s opalováním, což nedělalo dobře jeho spíše světlé britské, ke spálení náchylné pokožce, ale doháněl to tím, že uměl hrát na elektrickou kytaru Oasis, což na Kamilu fungovalo tak mocně, že by tím omluvila i to, kdyby jí omylem vyvraždil rodinu. Slovo dalo slovo, drink dal drink a zanedlouho byla Kamila v jeho apartmánu a zasněně se zaposlouchala do melodie Wonderwallu. O několik málo chvil později obdivovala další Ryanův nástroj, na který ale rozehrála soukromý koncert sama. Kamila byla a doteď je přesvědčená, že co se týče těchto specifických koncertů na tento nástroj, je prakticky virtuoz, což se ale nepotkávalo s realitou, kdy byl nástroj ne zcela dobře naladěný a spíše ochablý. Toto se následně opakovala tolikrát (ještě jednou), až Kamile došla trpělivost a s Ryanem a jeho dvěma nástroji – kytarou i penisem, se nadobro rozloučila. Nicméně jí to nedalo a začala pátrat po příčině sexuálního debaklu, kterého byla svědkem. Když její příběh vyprávěla i místnímu kamarádovi Nickovi, který Ryana znal, začal se velmi smát a rychle jí vysvětlil, že Ryan veškerý čas mezi opalováním, mícháním pinacolady a brnkáním na elektrickou kytaru tráví kouřením marihuany a co jako Kamila čekala, stupida. Z toho vyplývá ponaučení – nekuř brko před tím, než ti má být kouřeno.

„SLOVO DALO SLOVO, DRINK DAL DRINK A ZANEDLOUHO BYLA KAMILA V JEHO APARTMÁNU“

Neznámý němec – Blitz krieg v pohraničním hotelu

Ne, toto není označení hrobu padlého vojína, ale další z příběhů, který se stal mojí přítelkyni Sabině. Sabina pochází z příhraničního městečka v Sudetech a vlastní labradora. A také Tinder. Jednoho dne si proto řekla, že už nebude blbá a šlapat si po štěstí a že spojí příjemné s užitečným. Jak řekla, tak se také stalo – na Tinderu se domluvila s němcem (promiňte, jméno si v tomto případě dotyčná nepamatovala, protože se vše odehrálo velmi, ale velmi rychle), že půjdou venčit jejího labradora. Domluva proběhla více než hladce a za pár desítek minut již společně obcházeli jedno ze sudetských jezer. Ačkoli rozhodně nebylo léto, sexuální napětí a dusno mezi těma dvěmi se dalo krájet. Rozhodli se proto, že raději než venčení zvolí sex v nedalekém hotelu. Tak se prosím pěkně stalo, že nebohý labrador si okolo jezera šťastně běhal celých 15 minut a následujících 30 minut byl uzavřen v kufru Sabiny SUV vozu, kde čekal, až se vyvenčí naopak panička. Ta němcovi následně poděkovala, při průchodu recepcí se tvářila jakoby nic a doma dala svému pejskovi spoustu pamlsků, aby mu poděkovala za to, že na ní tak hezky počkal.

Alexandr – příběh o Bulharovi s Maďarem

S pejsky jsme začali, u pejsků také zůstaneme. Další moje kamarádka – Jana – má také Tinder. A ráda pejsky, ačkoli sama žádného nemá. Není proto divu, že když si v této aplikaci všimla Alexandra, Bulhara, žijícího v čechách jako expa-

„V ČÍNĚ STOUPL SKOKOVĚ POČET ROZCHODŮ, ALE TAKÉ SE OČEKÁVÁ BABY BOOM“

ta, který kromě vyrýsovaných břišních svalů MÁ I PEJSKA, hned mu dala swajpík doprava. Ten Alexandr opětoval a začala lovestory, která neskončila jen u jednoho venčení. Naopak, venčil se jak Alexovo maďarský ohař, tak malý Alexandr. Vztah ovšem přerostl do takové míry, že se začali vídat i bez pejska. Jednou se Alexandr rozhodl, že vezme Janu na večeři. Po večeři byl plán jasný – Netflix & chill u Alexe doma, plus se samozřejmě Jana těšila na pejska. Jakmile odbavili večeři, vyrazili na Žižkov, kde měl Alex pronajatý své krásné, zrekonstruované 2kk, kde na ně už netrpělivě čekal pejsek, protože pro ně měl jedno překvapení. Alex byl té lásky, že svému psovi dopřál zbytky vařené zvěřiny, kterou mu věnoval jeho kolega. Maďarovi ale dobře neudělalo, takže sexuchtivá Jana s rozpracovaným Alexem vstoupili do bytu, který byl doslova pokrytý výkaly, zvratky a linul se z něj neuvěřitelný smrad. Dobrou zprávou je to, že pejsek otravu jídlem přežil stejně jako vztah Jany s Alexem, který tato těžká zkouška jen posílala.

A co vy a letní vzplanutí či zahraniční Tinder známosti? Ať je to jak je to, budu se opakovat, ale nikdy nezapomínejte, že better saje than sorry, tedy ochrana je alfa a omega. Bez tý není žádná legranda. Nebo respektive je, ale taková, jakou nechcete. Mějte fantastické babí léto, krásný podzim a nezapomeňte, že exotiku si můžete dopřát all year long!

Kiss,

Nina

Šetří to koruny. Stromů

Chraňte životní prostředí

Přejděte na PREekoproud vyráběný výhradně z obnovitelných zdrojů a za pár korun ročně ušetříte práci třeba **205** stromům.

SPOČÍTEJTE SI TO NA PRE.CZ/PREEKOPROUD

PRE EKOPROUD

LUKÁŠ HEJLÍK:

ŽENA ODJELA A MĚ ČEKAL HOROR

Byly Velikonoce 2013 a mladý pár hledal, kam zajít na jídlo. Nakonec je zlákal billboard na jeden podnik. Zkontrolovali si hodnocení všude možně na internetu, vše vypadalo slibně. Realita však byla zklamáním. Tehdy si poprvé Lukáš Hejlík (40) zapsal své pocity, a tak odstartovala jedna z nejprodávanějších mobilních aplikací Gastromapa. Krom toho ale Lukáš Hejlík ročně odehraje 400 představení s Listováním, napsal knihu, provozuje Gastrokroužek a v karanténě si zkusil ještě řadu dalších zaměstnání. Ale nezapomíná ani na herectví. Do jakého seriálu se chystá jeho velký návrat? A jak přežívá svůj – pro muže náročný - přelomový čtyřicátý rok?

V lednu jste oslavil čtyřicetiny. Věk, kdy muži chytají takzvaně druhou mízu. Prožíváte nějakou krizi středního věku?

Dozajista. Cítil jsem to a cítím pořád. Stoprocentně. Pochopil jsem, že ta krize středního věku není jenom klišé. Takže ano. Ve výsledku, když teď mám někomu odpovědět, jak se mám, tak říkám: Přijď na Bitevní pole, kde hraju čtyřicátníka, kterému to skřípe a je ve fázi: Jsem starej, ale vlastně nejsem. Chci si ještě užívat společně s rodinou, aby bylo všechno živý a veselý a dělá vše pro to, aby to takové bylo, a tím to komplikuje. Je to hezký příběh a lidé se u něho smějí.

Taková trochu jiná krize nastala na jaře kvůli koronaviru. Jak jste zvládal karanténu?

Myslím si, že jsme ji zvládali velmi hezky, i když takto vám ve výsledku dnes odpoví téměř každý. Mně přišla do plánu, nebo spíše neplánu v době, kdy jsem měl mít asi 80 představení během ani ne jednoho měsíce. Od patnáctého března mě čekalo asi nejvíce zvrhlých 14 dní. Takže to pro mě přišlo shůry. Byl jsem tedy dva měsíce na prdeli na chalupě s rodinou. Každý den jsem uspával syna Vojtu a bylo to naprosto báječné.

Vám nelze věřit, že jste seděl na zadku…

Spíš jsem to myslel tak, že jsem nedělal to, co normálně. Ale jasně, kromě nějakého odpočinku, jsem pracoval na chalupě, četl jsem, chodil spát každý den brzy, jednoduše jsem žil ideální život. Bavilo mě to, přestože to trvalo dlouho, ale pak jsem se samozřejmě začal věnovat i gastroscéně. Na svůj Facebook Gastromapa Lukáše Hejlíka, který má dnes obrovský dosah, jsem nedával sice fotky jídel, která jsem ochutnal v restauraci, ale sdílel jsem tipy, jak které podniky bojují, aby to bylo inspirací pro ostatní.

„POCHOPIL JSEM, ŽE TA KRIZE STŘEDNÍHO VĚKU NENÍ JENOM KLIŠÉ“

Měl jste strach?

Myslím si, že se to u většiny populace vyvíjelo. Byl jsem opatrný, samozřejmě jsem měl jistý strach, protože ta celosvětová stopka byla zastrašující, ale dneska už bych se na věc taky díval jinak. Spíš než strach bych to ale pojmenoval jako respekt. Docenil jsem ovšem možnost být na chalupě. Navíc jsme karanténu trávily dohromady tři rodiny, což tedy bylo zakázané. Naše děti se ale stejně potkávaly celou dobu před nouzovým stavem, takže jsme v podstatě do něj jen ohleduplně přešli. Byli jsme taková jedna velká rodina.

Se ženou jste byl 24 hodin denně. Nepřišla nějaká krize?

Nepřišla, ba naopak pro nás to bylo jen dobře, protože jestli jsme někdy mezi sebou něco vztahového řešili, tak to, že jsem málo doma. Teď jsem byl zase hodně doma. Ale žádná ponorka nenastala. Teď už jsem zase v neustálém pohybu. Moje prázdniny se naprosto vymykají všem těm, které jsem kdy měl, protože prázdniny do teďka pro mě byl jediný čas, kdy jsem si dával opravdu velké volno. Ale jsou věci, které jsem si vlastně z karantény uchoval. Když jsem doma, tak se věnuji synovi a ženě.

Jelikož běžně objíždíte mnoho restaurací, chybělo vám stravování v nich?

Samozřejmě, hlavně kavárny. Taky že ve chvíli, kdy se to už trochu dalo, a vrátil jsem se do civilizace, tak jsem minimálně každý den podporoval aspoň jednu restauraci. Nakonec jsem začal spolupracovat i s Rohlik bistrem, ale nechtěl jsem jen pasivně dávat fotografie na sociální sítě a řekl jsem, že prostě budu jezdit a rozvážet jídlo, což mělo ohromné ohlasy a moc mě to bavilo. A mimochodem jsem zjistil, že bych mohl za předpokladu, že by skončilo divadlo a zároveň i Gastromapa, protože tyto dvě věci jsou na sobě velmi závislé, dělat tohle - hloubkové spolupráce, kterých jsem potom ještě udělal několik.

Jaké?

Dělal jsem pro Rohlík Bistro, montoval jsem kuchyně, byl jsem ve fabrice Ton, kde bylo v manufaktuře asi 600 lidí. Viděl jsem, jak každá židle vzniká, jakýma rukama projde, a já jsem si ty různé ruce vyzkoušel. Samozřejmě jsem to matlal. Byl jsem v Biopekárně Zemanka, kde jsem vyráběl pivní krekry. A jo, člověk tím zjistí, jaká pohoda je to, co dělá, že kdykoli si říkám, jak mám náročnou práci, tak si mohu vzpomenout tady na ty náročné dny. Dalo se to ustát, ale vždycky jsem si říkal: Buď rád, že máš takovou živou a neopakující se práci.

Kdyby tedy nastala druhá vlna, tak máte co dělat.

Přesně tak, využíval bych svého vlivu na Instagramu a všechny ty zájmy o komerční spolupráci, které mi chodí, přetavovat do těchto hloubkových spoluprací, kde já bych se stával vlastně zaměstnancem. V tomto ohledu prostě spojím to, co mohu dělat s tím, co jsem – herec. I když si na to jen hraju a je to takový „podvod“ na lidi, tak si pořád myslím, že je to lepší, než se jen postavit, vyfotit se s nějakým produktem a říct: Kupte si to, kupte si to, kupte si to.

Bojíte se druhé vlny?

Já myslím, že ne. Vlastně mě mrzí, že se tomu stále média tolik věnují. Ano, lidé se bojí, ale je to také proto, že pořád něco čtou. Je to takový začarovaný kruh. Ano je to problém, ale pojďme se k tomu nějak postavit, chovat se zodpovědně, ale už se prosím nestrašme.

Zhatil vám koronavirus nějakou dovolenou?

Měli jsme jet v červnu s kamarády k moři, ale to nevyšlo, to jsme odsunuli na příští rok. Žena tedy teď byla s Vojtíkem ve Splitu, zatímco já jsem s dcerou Klárkou tři dny natáčel horor, který společně se mnou napsala. Hrálo v něm osm puberťáků ve věku 13 až 15 let a byly to hezky perné tři dny. A pokud to vyjde, tak bychom v září chtěli letět na Krétu.

O čem horor bude?

Klára měla jediné zadání, že se tam nesmí dít nelogické věci, takže to není horor jako lekavka. Pointa je taková, že holky slaví narozeniny na chatě a začnou se tam dít překvapivé věci. Zároveň je to sranda, která ale posléze přestane srandou být a má to skvělý překvapivý konec. Víc nemohu prozradit.

Jakou v něm máte vy roli?

Já v tom hororu nehraju. Je to krátký asi půlhodinový film, který se mnou Klára napsala. Hraní jsem měl zakázané, protože v minulém filmu, který jsme spolu dělali, a se kterým vyhrála Team Film Fest v kategorii Hraná tvorba do dvanácti let, tak odborná porota v čele s Vítem Klusákem řekla: Bylo to dobrý, ale ty jsi tam byl příšernej. Tak už jsem raději nehrál.

Zdá se, že tedy děti půjdou ve vašich šlépějích?

To nevím. Klárka říká, že je jí jedno jestli bude herečka, hlavně chce být slavná. Vojta o tom prý přemýšlí. Samozřejmě, já bych byl raději, kdyby nechtěl. Každopádně rozmlouvat jim to nebudeme. Nicméně jisté předpoklady projevuje už teď. Když čteme, chce, abychom měnili hlasy.

Vy jste čtenář i mimo Listování?

Samozřejmě doma čtu, jinak bych Listování nemohl dělat. Každý měsíc hledáme nový titul, se kterým vyrážíme na turné. Ta práce okolo toho je obrovská. Mně se dostane do rukou dejme tomu 20 textů měsíčně. To ale znamená, že ty knížky nestíhám číst celé. Prozkoumávám je v každé volné chvíli. Dokonce jsem si vytvořil rituály, které jsou hodně osobní. Je to, když jsem na záchodě a když si čistím zuby, tak si čtu. Mimochodem jsem zjistil, že díky tomu, že se vždycky začtu, tak si déle ty zuby čistím.

Máte oblíbenou knihu?

Vždycky odpovídám, že jich je asi 130 a všechny hrajeme v Listování. Ale kdybych měl říct třeba knihu, kterou mám rád a v Listování jsme ji nehráli, tak je to Mezipatro od Paula Tordaye.

Jak je na tom se čtením vaše žena?

Moje žena je největší čtenář. Myslím si, že přečte kolik? Patnáct knížek za měsíc, deset? Říká tři, ale to kecá. Já myslím, že dost. Dobře, tak teď čte šesti set stránkovou knihu, ale prostě je velká čtenářka.

A děti?

Já si pamatuju s dcerou, jak to bylo těžké. Pak začala najednou číst sama, ale strašně moc. Jenže když jí bylo 12 a začala mít svoje účty na sociálních sítích a vůbec telefon a data, tak se od čtení distancovala. Můžu jen doufat, že se k němu zase vrátí.

Chcete ještě další děti?

My už s Veronikou nechceme další dítě. Máme vlastně dvě, z předešlého manželství mám Klárku a spolu máme Vojtíka. Jsme takto v pořádku. Myslím, že Veronika pochopila, že když mám děti, tak nesou moje ražení a moji akčnost a že toho bylo dost. Svoji reprodukční činnost jsme tedy splnili naplno a necháváme to jiným nadšencům.

Jste nadšencem adrenalinových sportů?

Já vůbec neprovozuju žádné adrenalinové aktivity, ani sport. Celá moje práce je adrenalin. Mám pořád nějaké přejezdy, takže můj život je adrenalin a nemusím tedy adrenalinem odpočívat.

Čím si tedy udržujete postavu, kterou máte oba štíhlou, když nesportujete a přitom stále někde mlsáte?

Nesportuje ani žena. Jezdíme na výlety, když to jde, ale na těch spíš jíme. Moc se nehýbeme. Nemám moc rád otázku, jak to děláme, že jsme štíhlí. U Veroniky to bude skvělý metabolismus, u mě je to výška. Ale možná tu otázku taky nemám rád, protože jsem přibral šest kilo.

Když jste v karanténě nemohl jíst v restauracích, vařil jste doma?

Převážně tomu šéfovala Veronika, ale oprášili jsme náš Gastrokroužek, což je další moje aktivita, která je o vaření. Jsme partička lidí – foodblo-

gerky, reportérky různých časopisů o jídle apod. Potkáváme se, vymyslíme vždy nějaké téma, na které vždy každý uvaří nějaké jídlo. V karanténě jsme tedy dělali jen online výzvy, ale bylo to moc fajn. Co se ale týče jídla, tak mi přišlo vtipné, jak si Češi udělali ohromné zásoby, přitom my jsme tu byli měsíc a pořád tu byly zásoby, na které jsme ani nesáhli. Mám pocit, že člověk se vždy podvědomě zásobí na karanténu, a když přijde, tak zjistí, že je zásobený na 3. světovou válku.

Jaké máte oblíbené jídlo?

Mně se na jídle líbí právě to, jak je proměnlivé, je to jako hudba, všechno už bylo uvařeno, ale stále vás něco překvapuje. Ať už to jsou nové kombinace, techniky. Baví mě na tom to, že člověk nemusí jíst jedno jídlo dokolečka aneb Vím, jak se vždycky těším na první cuketu nebo dýni, a pak už asi po šesté cuketě ji nenávidím a těším se, až to skončí. To je něco, co z toho dělá vzrušující věc.

Nyní jste už zase v plném pracovním nasazení?

Už od 19. května jsme s Listováním perně na cestách. V červnu jsme odehráli asi 70 představení, i když je pravda, že jsme jich museli 220 zrušit. Ale chodilo strašně moc lidí a jejich reakce byly kouzelné. Byl to nezapomenutelný zážitek a myslím si, že na to budu velmi dlouho vzpomínat. Z lidí bylo cítit, jak jsou lační po divadle, protože třeba loni v létě bychom jich tam tolik nedostali.

Co vaše profesní plány do budoucna?

Vesměs stále stejné. Chystám se postavit další sezonu v Listování, uvidíme, jak bude pokračovat hraní pro školy, protože my ročně odehrajeme 400 představení pro školy. Jsem zvědavý, zda budeme nadále fungovat aspoň z poloviny jako soubor, který dopoledne rozvíjí vztah žáků ke čtení, protože to se nám neskutečně dařilo. I díky tomu jsme nemuseli nikoho oslovovat, naopak všichni oslovovali nás. Ale jsem připravený, že tohle bohužel asi skončí. Znamená to ale, že také vím, co tím pádem končí za pozitivní vliv na děti. A takových věcí je strašně moc. V tomhle ohledu mám strach, že to bude velká rána.

A kromě Listování?

Budu nadále dělat Gastromapu díky tomu, že budu jezdit s Listováním. Úplně do budoucna se chystám také na novou knížku, která bude hodně výletová. Ale třeba i psaní scénářů by mě bavilo, pro film nebo nějaký originální dokument.

Nechybí vám klasické divadlo?

Já pořád herec jsem, protože s Listováním jsem denně na cestách, a díky tomu se mi pak profilují věci s Gastromapou. To je moje divadlo. Tím, že sám odehraju 400 představení za rok, tak opravdu divadlo typu: přijdu hodinu předem, postavíme kulisy, už nedělám a vlastně mi to zatím ani nechybí. Lidé si myslí, že s Listováním to není divadlo, ale ono to je spíše divadlo než čtení.

A co nějaké natáčení?

Nahánějí mě opět z Ordinace, zda se nechci vrátit, tak o tom uvažuji, že bych si s nimi domluvil omezený počet natáčecích dní.

To byste opět hrál Jáchyma Kalinu?

Ano, měl bych se vracet jako Jáchym Kalina. My jsme se tehdy i velmi přátelsky domluvili, když jsem si přál skončit, že mě prostě někam pošlou do zahraničí a že se mohu kdykoli vrátit. A kdo ví, možná se ta chvíle přibližuje.

A co třeba účast v nějakém konceptu jako je StarDance nebo Tvoje tvář má známý hlas?

To ne! A to nejen proto, že neumím tancovat ani zpívat, ale protože obojí potřebuje minimálně půlroční oběť, a to prostě nejde. Do Tváře jsem nabídku dokonce už dostal, do StarDance ne, ale ani bych to nedal. Je pravda, že by to znamenalo brzké vypadnutí, což by bylo fajn, ale prostě ne.

volansky FASHION

móda s českou tradicí

DÁMSKÁ A PÁNSKÁ SPOLEČENSKÁ MÓDA

DÁRKOVÝ POUKAZ
V HODNOTĚ
300,-

NA NÁKUP

- ZIMNÍCH KABÁTŮ A BUND
- PLESOVÝCH A SPOLEČENSKÝCH ŠATŮ

Poukazy nelze sčítat.
Platnost akce do 31.1.2021.

Vinohradská 1371/28, Praha 2

www.volansky.cz

ČEKAJÍ NÁS LAHODNÉ TÝDNY

Doufali jsme, že už bude dobojováno, ale následující měsíce se stále ponesou v atmosféře možných nenadálých restrikcí, které mohou zasáhnout do života všech Pražanů. Můžeme jen doufat, že se to nestane (a pokud ano, pak co v nejmírnější formě), abychom si v následujících týdnech mohli užít všechny lahodné tipy, které jsme si pro vás na následujících stránkách připravili.

WINE & DELI NA NÁPLAVCE

A začneme kde jinde, než na Smíchovské Náplace. V sobotu 5.září si na tomto oblíbeném místě budete moci zakoupit a ochutnat delikatesy a vína z celého světa. Výtečné olivové oleje, balkánské jogurty a feta sýry, vína z Čech, Makedonie, Itálie či Francie, olivy z Řecka a Španělska, domácí těstoviny, pesta, prosciutta, husí paštiky atd. Nebudou chybět ani prvotřídní marmelády a džemy, sirupy, český med, domácí dorty či čokoláda. Představí se i výrobci chilli a grilovacích omáček, dovozci japonských, vietnamských či mexických koření a dochucovadel. Samozřejmě zde budou i stánky s občerstvením plných exotických pokrmů. Je pro vás připraveno více jak 30 stánků s nepřeberným výběrem!

FESTIVAL MALÝCH PIVOVARŮ

Hezké počasí pomalu odeznívá, ale na dobré pivečko se nálada vždycky najde. Kulaťák letos poctí v pořadí 2. ročník Festivalu malých pivovarů, který bude i letos součástí našich klasických sobotních Trhů. Kromě široké nabídky piva od malých pivovarů na návštěvníky bude čekat také bohatá nabídka občerstvení a hudební doprovod. Mezi potvrzené pivovary patří například Strahovský pivovar,

Břevnovský pivovar, Pivovar U Fleků, Pivovar Chroust, Pivovar Cvikov, Pivovar Chříč a mnoho dalších. Vstup je pro návštěvníky zdarma, klasické Trhy na Kulaťáku se konají od 8:00 do 14:00, festival pivovarů je protažený až do 20:00.

FOODPARADE MARKET - FOOD & BEER

Původně mělo dojít na akci Foodparade 2020, ale ta se z pochopitelných koronavirových důvodů nekonala. Smutnit ale nemusíme, protože přichází náhrada v podobě Foodparade market - Food & Beer. Akce se koná 5.-6.9.2020 v areálu Holešovické tržnice před halou Chefparade č. 36. Skvělé jídlo připravené kuchaři ze školy vaření Chefparade napárované s výborným pivem, dále nebude chybět doprovodný program v podobě workshopů jak pro velké, tak malé (na workshopy je nicméně nutné se registrovat na www.chefparade.cz v kalendáři kurzů). A vstup je zdarma, aby více chutnalo!

BURGERFEST 2020

Dlouho to nevypadalo, ale nakonec se téhle akce dočkáme (4. - 6. září) a tentokrát nás čeká opravdu výjimečný ročník, který nabídne rovnou trojité potěšení: burgery, kapely a mašiny. Úplně poprvé v historii se Burgerfest spojí s dalším legendárním festivalem všech milovníků svobody a benzínu – Prague Harley Days a projektem Koncert pro 10 milionů, který je poděkováním všem našim záchranným složkám v boji s Covid-19. Zakoupením vstupenky z předprodeje navíc darujete jednu další pro složky IZS, které nám právě v nelehké době covidové usilovně pomáhaly. Takže tenhle gastrovýlet bude i pro dobrou věc.

Posláním Burgerfestu je dokázat, že i tradiční americké jídlo, jakým burger je, má své místo v kvalitní gastronomii. Zkrátka a dobře všem škarohlídům dokázat, že burger není žádný karbanátek, ale umění, které zaslouží svůj festival. Pokud jste na Burgerfestu nikdy nebyli, koukejte to napravit.

FRESH & DELI MARKET NA ANDĚLU

Pokud nemáte plány na středu a čtvrtek 9.-10.9.2020, můžete vyrazit na pěší zónu Anděl, kde se bude konat Fresh & Deli market. Ten svým návštěvníkům nabídne čerstvé zboží a delikatesy z celého světa. Těšit se můžete na indonéskou, thajskou, východoevropskou, veganskou nebo me-

xickou kuchyni. Stánky s delikatesami vám nabídnou francouzské sušené klobásky, holandské sýry, ajvary, makronky, pesta, chilli produkty a mnoho dalších pochutin. Chybět nebudou ani sazenice, řezané květiny a čerstvá zelenina a ovoce.

RŮŽOVÝ MÁJ 2020

Tento rok o vinařskou akci s růžovým vínem nepřijdete (i když se covid snažil). Nové datum pro Růžový máj je 19. září a bude se konat v Holešovické tržnici. Bude to akce elegantní, s růžovým vínem, skvělou gastronomií, swingovou muzikou a navíc v příjemném podzimním termínu v zajímavých prostorách Pražské tržnice. Cílem festivalu je seznámit co nejširší okruh zájemců nejen s produkcí růžových vín v České republice, ale také jim nabídnout přímý kontakt s jejich producenty. Kromě degustace růžových vín a přímého kontaktu s vinaři je návštěvníkům festivalu nabídnuta možnost snoubení vín se zajímavou gastronomií, stejně jako poslech živé muziky v pestré podobě od moravské dechovky přes jazz, swing až po klezmer styl.

CHILLI FEST SMÍCHOV

Chuť na něco ostrého? Na smíchovské náplavce se uskuteční dne 3. října od 10 hodin další ročník nejpálivějšího festivalu Chilli fest. Pro tento rok je připravena nejen klasická soutěž v pojídání chilli papriček, kdy výherce získá poukaz na letenku do vybrané světové "pálivé" destinace, ale také extrémní soutěž v pojídání chilli v kádích naplněné ledem, kdy soutěžícím pálivost proniká do celého těla. Aby extrémů nebylo málo, bude se také soutěžit ve vytrvalostním saunování, samotní návštěvníci si pak budou moci vyzkoušet chůzi po žhavých uhlících či střepech. Nebude chybět ani řízná muzika, přehlídka více jak 70 stánků s pálivými a kořeněnými pokrmy, chilli omáčkami, semínky nebo potřebami pro chilli zahrádkaření.

FESTIVAL DELIKÁTNÍCH CHUTÍ

Novoměstskou radnici a její okolí opět zaplní 10. října tradiční i netradiční pokrmy z různých koutů světa. Festival bude již tradičně probíhat na nádvoří i v historických interiérech Novoměstské radnice a v přilehlé části parku na Karlově náměstí.

FOOD TRUCK PARK NA VÝSTAVIŠTI

Již od první červnové neděle je v Praze na Výstavišti v provozu streetfoodový Food Truck Park umístěný v místech nově zrekonstruované Bruselské cesty, hned vedle dětského hřiště. "Vstupní" dveře otevírá každou neděli v 10 hodin a o místo k sezení se bát skutečně nemusíte - čeká na vás totiž rovnou 10 food trucků s nabídkou specialit od klasických burgrů, trhaného masa, zapékaných sandwichů, belgických hranolek, až po italskou, mexickou a asijskou kuchyni. Okolí je vhodné nejen pro poklidný odpočinek například piknik v trávě, ale nachází se zde i venkovní posilovna, největší parkurová dráha v ČR, veřejné "grilloviště", či hřiště pro děti. K Food Truck Parku se dostanete hlavním vstupem na Výstaviště nebo postranním vchodem ze Stromovky.

MERKUR CASINO
živá hra

MERKUR CASINO
nové otevřeno

V Celnici 1028/10, Praha 1, Staré Město, Tel.: +420 702 272 286

- Otevřeno non - stop
- VIP zóna
- Živá hra od 16.00 do 04:00 hodin
- Zdarma parkování v podzemních garážích V Celnici
  (parkovné Vám bude proplacenou obsluhou Merkur Casino)

www.merkur-casino.cz

MINISTERSTVO FINANCÍ VARUJE: ÚČASTÍ NA HAZARDNÍ HŘE MŮŽE VZNIKNOUT ZÁVISLOST! ZÁKAZ ÚČASTI NA HAZARDNÍCH HRÁCH A REGISTRACE OSOB MLADŠÍCH 18 LET.

UŽ JE TO TU ZAS!

Znovu přišel onen magický moment roku, kdy na chvíli odhodíme pracovní masku a pokusíme se nebýt jen kolegy, ale i parťáky. Vánoční firemní večírky jsou za rohem a to by bylo, abychom vám nepřinesli pár tipů na místa, kde to můžete opravdu rozjet.

Ani letos vás nicméně nehodláme nabádat k cestě do bezvědomí. To není úplně nejlepší tečka za rokem (minimálně ne ve chvíli, kdy u toho máte "Mařku z účtárny", "toho bonzáka z druhýho patra" a (přirozeně) šéfa, jemuž by se vaše faux pas mohlo připomenout zrovna ve chvíli, kdy by začal rozhodovat o finančních odměnách. Ale nebojte, nebudeme ani za mravokárce. Přirozeně chceme, abyste se skvěle bavili ve stylovém prostředí a ideálně s jídlem, na které budou vaše chuťové pohárky ještě nějaký ten pátek s láskou vzpomínat.

Tak hurá do čtení, vybírejte, a pak koukejte svému chlebodárci nenápadně podsunout nějaký ten tip, kde by se mohl váš vánoční večírek odehrávat. Skutečná zábava bude samozřejmě na vás, ale následující tipy vám to hodně ulehčí.

Užijte si to i za nás!

5 TIPŮ, CO NEDĚLAT
NA FIREMNÍM VEČÍRKU

1) Nezbořte se
Jasně, nabízí se to. Přece jste nepřišli za firemní peníze chlemtat vodu. Ale nezapomínejte, že jeden den v roce nestojí za to, abyste šéfovi řekli, co si opravdu myslíte (a on si to zapamatoval), vyhlásili nejotravnějšího kolegu (se kterým budete dál sedět v kanclu) a zkoušeli to na někoho, kdo vás nechce ani za střízliva, tak proč by to teď mělo fungovat líp.

2) Nikoho nebalte
Což nás vede jasně k tomu, že románky na pracovišti samo o sobě nejsou dobrý nápad a úlet během firemních večírků jsou ještě mnohem horší. Všichni (ale fakt všichni) to budou vědět. A to nechcete.

3) Tykání jen s rozvahou
Vládne dobrá nálada, všichni se baví, tak proč byste tomu frajerovi, co vám vyplácí šeky, jednou neřekli Milane. Vždyť nejste v práci, že? Chyba! I když se hraje na neformálnost a přátelské poplácání všech po zádech, šéf je pořád šéf. I když se třeba tváří výjimečně přístupněji. Jistě, pokud to sám nabídne, byla by blbost uhnout (to by mohlo způsobit stejné škody). Ale držte se své role. Večírek, nevečírek, pořád jste v práci. Jen se u toho výjimečně chlastá.

4) Zjistěte si osazenostvo a chovejte se podle toho
A tím nemyslíme "Bude tam ta sexy recepční?" (všichni si teď zopakujeme bod dva). Jsou dva tipy večírků. Na jednom řádi zaměstnanci, na tom druhém se prezentuje celá rodina. Není nic trapnější, než když na večírek, kde se to ve velkém rozjíždí, dokvačíte i s dětmi. Ty nesnáší, i když chlastáte sami doma. A stejný trapas je, když člověk začne opile hláškovat ve společnosti, kam si někdo dotáhl děcka. Drobný tip - rodinné večírky bývají odpoledne, vše ostatní je večer. Zapsat za uši.

5) Neodcházejte poslední
Tohle vlastně není nic, co by se vztahovalo k budoucím pracovním poměrům. Jen prostě nechcete uklízet na konci bordel. A to poslední vždycky dělá.

U PINKASŮ

Jungmannovo nám. 15/16, Praha 1
Tel.: +420 221 111 152, www.upinkasu.cz

Jen pár kroků od Václavského náměstí naleznete typickou českou restauraci U Pinkasů, kde se jako prvni v Praze čepovalo plzeňské pivo, a to již v roce 1843. Špičkově ošetřené a tradičním způsobem podávané pivo je nabízeno ve třech podlažích s tím, že každý z těchto prostorů osloví hosty zcela specifickou gastronomií i atmosférou. Toto kultovní místo by měl navštívit každý milovník zlatého moku a výborného českého jídla. Pokud si potrpíte na obojí, jednoznačně by mělo být U Pinkasů vaším horkým kandidátem.

SALABKA

K Bohnicím 2, Praha 7
Tel.: +420 778 019 002, www.salabka.cz

Oslavte svůj úspěch v největší a jedné z nejstarších pražských vinic. Historie zdejší vinařské oblasti sahá do roku 1228. Salabka však není jen vinařství, ale také 6 krásných apartmánu a fine-dinningová restaurace, kterou vede talentovaný šéfkuchař Petr Kunc. Restaurace byla již podruhé zařazena do průvodce Michelin. Privátní business večeře, team building, řízené degustace vína, tematické firemní večírky v prostorách unikátní historické vinice.

FUTURENTO

Na Harfě 916/9a, Praha 9 - Vysočany
Tel.: +420 603 220 142, www.futurento.cz

Laserové bludiště, nafukovací atrakce, trampolíny, překážkové dráhy, logické úkoly, nejnovější technologie, tím vším je nové unikátní zábavné centrum v Praze Futurento. Tato novinka pro firemní akce a teambuilding nabízí úžasnou týmovou zábavu, originální konferenční prostory, catering či doprovodné programy. Připraví akci na klíč a vyhoví jakýmkoliv požadavkům. Velkou výhodou je skvělá dostupnost MHD či autem. Areál disponuje dostatečně velkým parkovištěm.

HANAVSKÝ PAVILON

Letenské sady 173, Letná, Praha 7
Tel.: +420 233 323 641, www.hanavsky-pavilon.cz

Restaurant Hanavský pavilon s letní terasou vás láká do luxusního výjimečného interiéru půvabné stavby v pseudobarokním stylu, kde nabízí nejen vše z gastronomického umění, ale i jedinečný nezapomenutelný pohled na pověstné pražské mosty a věže z ptačí perspektivy, v celé jejich historické kráse. Na firemním večírku s takovým výhledem se vám doslova zatají dech. Kapacita je 36 hostů a kapacita zateplené terasy 80 hostů. Pro dokonalou spokojenost svých hostů zajišťují také hudební doprovod na přání.

SOU100 ŽIŽKOV

Štítného 625/11, Praha 3
Tel.: +420 723 105 660, www.sou100zizkov.cz

Pokud hledáte pro svůj vánoční večírek příjemný moderní prostor, skvělé jídlo a bezkonkurenční pivo, zaměřte se na Sou100 Žižkov. Tato restaurace s kapacitou až 112 sedících hostů vám poskytne ideální zázemí pro vydařenou party. Nabídnou vám jak servírované jídlo, tak raut s možností sestavení menu na míru. Samozřejmostí je pečlivě ošetřené pivo a nechybí ani zajímavá nabídka vín či destilátů. Jestli si nedokážete představit večírek bez tance, jistě potěší možnost tanečního parketu. Restaurace je Iqos friendly.

VIRTUÁLNÍ REALITA NA AKCI, KTERÁ MÁ KOULE!

Tel.: +420 724 565 751, info@vrontheroad.cz, www.vrotr.cz

Vypravte se se svými kolegy na úžasná dobrodružství na místech, která vás nadchnou a kde vás čekají nevšední a velkolepé zážitky. Fantastický svět virtuální reality nabízí skvělou zábavu pro každého, kdo nechce celý firemní večírek jen nudně prosedět na židli. Je jen na vás, co si vyberete. Skok volným pádem z mrakodrapu? Potápění se v moři? Divoká jízda závoďákem ve 350km/h? Let bojovou stíhačkou nebo rovnou celou naši sluneční soustavou? To vše na vás ve virtuální realitě čeká. Stačí si jen vybrat!

RESTAURACE TISKÁRNA

„Lásku k dobrému jídlu musíte mít v krvi. Vaření vyžaduje cit pro snoubení chutí a jistou pokoru ke kuchařskému umění našich babiček“,
Šéfkuchař David Kalina.

Jindřišská ulice 940/22
Praha 1 - Nové Město,

Po - Ne: 11:00 - 23:00
+420 602 448 854

www.restauracetiskarna.com

MY COFFE STORY

Štítného 8, praha 3 - Žižkov
Tel.: +420 776 343 008, www.mycoffeestory.cz

Hledáte-li menší příjemné místo pro firemní večírek nebo oslavu, je kavárna My Coffee Story v srdci Žižkova tou správnou volbou. Přes zimu nabízí svou kapacitu pro zhruba 60 lidí, od jara do podzimu se pak dá využít i nádherná dvoupatrová zahrádka s typickými žižkovskými pavlačemi. Kromě domácích dezertů, slaných koláčů a skvělé výběrové kávy z českých pražíren zde famózně vaří a pro každou akci na míru připraví kompletní cattering. Na přání rádi přichystají i bezlepkové, lowcarb či veganské pohoštění.

MAJESTY LOUNGE

Náměstí republiky - U Obecního domu 3, Praha 1
Tel.: +420 226 280 819, www.hotelkingscourt.cz

Elegantní MAJESTY Lounge, který je součástí Hotelu KINGS COURT a kde se potkává historie se současným moderním designem, vašemu večírku dodá nezapomenutelnou příchuť. Nechte se unést tóny živé hudby, vychutnejte si bohatý raut a širokou nabídku destilátů, koktejlů i vín. Po celou dobu vám bude k dispozici zkušený tým, který se postará o kompletní organizaci akce tak, aby byla dle vašich představ. A kdyby se večírek protáhl do pozdních nočních hodin, můžete se ubytovat v jednom z nádherných pokojů.

RELIEF

Křižovnická 1, Praha 1
Tel: +420 605 882 001, www.restaurant-relief.com

Večírek v centru Prahy? Relief vás nezklame! Restaurace se nachází poblíž Karlova mostu v prostorách kláštera Křižovníků s červenou hvězdou, v unikátním sklepení tohoto areálu ze 13. století a je členěna do 5 místností. Ideální místo pro pořádání firemních a společenských akcí, pro klienty cestovních a event. agentur, rodinné oslavy, svatby, abiturientské večírky, promoce aj. Čeká na Vás příjemná obsluha, perfektní zázemí, tradiční české pivo a výběr kvalitních vín z Moravy. Kapacita pro firemní večírky může být až 200 osob.

PARTY MIRROR

Tel.: +420 775 501 601
ondrej@partymirror.cz, www.partymirror.cz

Fotokoutek schovaný do obřího dotykového zrcadla? To nadchne každého! Party mirror je česká rodinná eventová agentura inspirovaná světovými trendy, která vašemu večírku dodá ty nejmodernější technologie v oblasti fotokoutků na českém trhu. Předností firmy je individuální přístup ke každému klientovi, práce s detaily a přátelské jednání. Rádi připraví grafiku na míru každému eventu, zařídí prostory, občerstvení i program. Oni se budou starat, vy bavit. Služby jsou dostupné po celé ČR.

Party mirror, s.r.o.

- Nejmodernejsi fotokoutky v Čechách.
- Cenově dostupná a originální řešení pro soukromé i firemní večírky.
- Eventové plánování a koordinace pro firmy i jednotlice.

... protože je radost se znovu potkávat!

partymirror

partyplanning partyselfie

partymirror.cz partymirror.cz +420 775 501 601

Klub ROXY láká novými bary na večírek

Ani komplikovaná doba posledních měsíců nezastavila plánovanou rekonstrukci barů toho známého pražského prostoru. Za svoji historii ROXY hostila již mnoho koncertů zvučných jmen a tanečních nocí se zahraničními superstars. Prostor ale dostala i řada společenských večírků, maturitních afterparties a mnohá předávání cen.
Pro všechny tyto příležitosti jsou nyní k dispozici zbrusu nový design horního a centrálního baru, kde se snoubí světlý retro design s moderností betonu. To vše doplňuje rozšířený sortiment a usměvaví barmani. Tak na zdraví!

FIREMNÍ VEČÍRKY V PLZEŇSKÉM PRAZDROJI

Pokud hledáte netradiční místo pro vaši firemní akci, tak je pro vás pivovar Plzeňský Prazdroj to pravé. Vaří totiž nejen výborné pivo, ale i jedinečné akce!

KONFEREČNÍ CENTRUM SECESE
Pro formální setkání můžete využít reprezentační sály v centru Secese. Prostory s neopakovatelnou atmosférou si zachovaly svou osobitost, ale zároveň splňují náročné požadavky na moderní společenské a konferenční centrum. Reprezentační prostory zahrnují 5 sálů a Zahradní pavilon Formanka.

POSEZENÍ NA ŠALANDĚ
Pro opravdové milovníky piva doporučujeme rezervaci šalandy v pivovarských sklepích, kde ochutnáte jedinečné nefiltrované a nepasterizované pivo načepované přímo z ležáckého sudu. Šalanda je příjemným únikem od všední reality, jelikož ve zdejších sklepích se ztratíte ze signálu a zapomenete na čas.

PÁRTY V PIVOVARU GAMBRINUS
Večírek s partnery či spolupracovníky můžete uspořádat také přímo v srdci pivovaru a to na Gambrinus varně. Tam se o vás budou starat chlapi, kteří vaření piva a péči o něj věnovali mnoho let svého života. Dozvíte se vše o pivech Gambrinus, naučíte se sami načepovat různé způsoby a užijete si posezení v historické Varně 1869 s občerstvením a vynikajícími pivy Gambrinus přímo od našich sládků.

ŠKOLA ČEPOVÁNÍ PIVA PILSNER URQUELL
S kolegy si jistě užijete i zážitkový program Škola čepování piva Pilsner Urquell! Pod vedením mistra výčepního si osvojíte zásady tohoto řemesla, naučíte se správně čepovat a zjistíte, co se skrývá pod názvy jako „hladinka“, „šnyt“ či “mlíko“.

PILSNER LIGHTHOUSE
Moderní prostor Pilsner Lighthouse, který je vybavený technologií AV media, zázemím v podobě kuchyňky, předsálím s výčepem, dvěma zasedacími místnostmi, které jsou vhodné pro AB testování a variabilní konferenční místnost.

Pokud chystáte večírek pro stovky lidí, bude pro vás nejlepší rezervace celého Návštěvnického centra.

ml.

PLZEŇSKÝ PRAZDROJ
Tel.: +420 735 189 019
Michaela.Berkovcova@asahibeer.cz
www.prazdrojvisit.cz

ZAŽIJTE PRAZDROJ

VYDEJTE SE ZA POZNÁNÍM A ZÁBAVOU PŘÍMO DO SRDCE PIVOVARU!

Škola čepování piva Pilsner Urquell

- 3,5 hodiny plné zážitků s pivem Pilsner Urquell
- mistr výčepní vás zasvětí do tajů správného čepování piva
- během hodinové prohlídky pivovaru poznáte historii pivovaru
- pochutnáte si na pivovarském guláši a dostanete svůj vlastní půllitr

Posezení na šalandě

- 3 hodiny s jedinečným nefiltrovaným ležákem Pilsner Urquell
- posezení v unikátní místnosti, ukryté přímo v labyrintu ležáckých sklepů
- sklepmistři čepují pivo z dubových sudů přímo do mázky
- ideální prostor pro nezapomenutelné oslavy

Pilsner Urquell

www.prazdrojvisit.cz

Zážitky rezervujte na reservations@asahibeer.cz nebo na +420 377 062 888

18+ POUZE PRO STARŠÍ 18 LET
www.napivosrozumem.cz

PRAGA ARENA
LEPŠÍ MOTOKÁRY NIKDE V PRAZE NENAJDETE

Plánujete firemní večírek, nebo chcete pozvat své obchodní partnery, chcete zažít něco, co vám jinde nenabídnou? Jednoznačně se vyplatí výlet do Horních Počernic, kde sídlí motokárový areál Praga Arena.

Pokud začneme tím, že jde o jeden z nejmodernějších kart areálů v Evropě, dost možná Vám to pořád nepřijde jako pádný důvod k návštěvě. Podstatné ale je, co na vás ve zdejší aréně čeká. Na dráze najdete poctivé benzínové stroje na sportovních podvozcích, kde se vášniví řidiči opravdu vyřádí. Nicméně ani ti méně zkušení se nemusí bát usednout za volant, po krátké instruktáži mohou vyrazit na dráhu.

Jednoznačně musíme doporučit uspořádání vytrvalostního závodu ve stylu Le Mans, s nímž máte jistotu, že budou mít všichni o zábavu postaráno. V jednu chvíli je totiž na trati až 12 motokár a početnější (3–8 členů) týmy neustále sledují, jak si právě ta jejich v závodě vede. Střídání jezdců a vymýšlení taktiky je přesně to, co člověk od týmové akce očekává.

Pokud budeme mluvit v číslech, nabízí Praga Arena 17 000 m² s profesionálním přístupem a příjemném prostředí. V boxech je připraveno celkem 26 motokár Praga - 14 standardních s motory o objemu 200 cm3 s výkonem 6,5 koně, 6 sportovních s motory o objemu 270 cm3 s výkonem 9,5 koně a 6 dětských s motory o objemu 125 cm3 o výkonu 3 koně.
Dění na dráze lze sledovat z restaurace s barem, v příjemném prostředí s hořícím grilem. Restaurace s kapacitou 200 až 300 míst nabízí speciality na grilu, dezerty, různorodé nápoje a řadu dalších specialit, vše je samozřejmě závislé na domluvě. Moderní zázemí je vybaveno LCD obrazovkami s časomírou a dále projektory, které lze využít k promítání při akcích. V rámci večírků není problém se dohodnout prakticky na čemkoli. Prostory restaurace jsou dostatečné i k tomu, aby Vám zde během Vaší akce hrála kapela a byly zde umístěny další atrakce, které po dohodě není problém objednat. Na místě si také můžete zahrát kulečník nebo šipky.

Praga Arena v sobě spojuje ideálně velký prostor pro větší i skromnější akce, excelentní servis a zábavu na dlouhé hodiny. Je nicméně dobré počítat s rezervací dopředu. Nejžádanější termíny především v období firemních večírků bývají beznadějně obsazené.

ml.

Praga ARENA
Jiřího ze Vtelna 1731, Praha 9
Tel.: +420 777 499 999
info@pragaarena.cz
www.pragaarena.cz

SALABKA

Restaurace Vinařství Apartmány První Pražská Palírna

K Bohnicím 2, 171 00 Praha 7 – Troja www.salabka.cz event@salabka.cz +420 608 716 862

LOVECKÝ ZÁMEČEK PODČEJK

Strenice 71, Dolní Cetno
Tel: +420 728 254 595, www.podcejk.cz

Hledáte nevšední místo pro Váš firemní večírek? Lovecký zámeček Podčejk je ideální volbou. Největší přidanou hodnotou tohoto místa je, že bude celé k dispozici pouze Vám a Vašim kolegům. V zámečku je restaurace s kapacitou 70 osob (občerstvení připraví podle Vašeho přání spolupracující cateringová firma), salonek, konferenční místnost, herna, venkovní terasa a ubytovací část pro 35 nocležníků. Zámeček má vlastní parkoviště a pokud počasí dovolí, je možné využít 10.000m2 zahrady ke hře kroketu, petangue či jen posezení u ohniště.

OREA HOTELS & RESORTS

Tel.: +420 226 226 240
info@orea.cz, www.orea.cz

Největší český hotelový řetězec OREA Hotels & Resorts nabízí ideální podmínky pro konání firemních i soukromých akcí a oslav. Moderní design interiéru poskytuje pohodlí a veškerý komfort pro malé i větší skupiny. Event na míru, výborná gastronomie, bohatá nabídka cateringu a speciálních koktejlů je samozřejmostí. Oslavu lze protáhnout do druhé dne a využít pro nocleh moderně a účelně vybavené pokoje.Vyberte si pro svou akci hotel ve městě, na horách, v lázních.

ROSENGART

Tel.: +420 608 666 206 tel.: +420 739 588 728
info@rosengart.cz, www.rosengart.cz

Od roku 2000 organizují firemní večírky a eventy všeho druhu. Od malých oslav až po Ligu Firem a mistrovství ČR v šipkách či fotbálku až pro 400 lidí. Dodávají fotbálky Rosengart a profesionální šipkové stroje. Mají fotbal pro 8 hráčů, hokej, kulečník, flipper, beerponk a další zábavní techniku. Na akcích zajišťují soutěže a exhibice s Mistrem světa. Jsou otevřeni spolupráci a novým myšlenkám, rádi vám udělají specifické akce na míru. Zábava, sport a relaxace, to je Rosengart. Váš večírek bude v dobrých rukách.

HURRICANE FACTORY PRAGUE

Tupolevova 736, Praha 9, Tel: +420 731 154 202
akce@hurricanefactory.com, www.hurricanefactory.com

Chcete zažít opravdu jedinečný večírek? Tak hurá do víru hurikánu! Létání ve větrném tunelu Hurricane Factory je neopakovatelným zážitkem. Hurricane Factory je jediný větrný tunel v České republice. Díky profesionálním službám a netradičním rezprezentativním prostorám nabízí Hurricane Factory širokou škálu možností uspořádání nejrůznějších akcí od konferencí přes teambuildingové aktivity po firemní večírky či větší party s doprovodným programem až pro 100 lidí.

OREA
Hotels & Resorts
OBJEVUJTE S NÁMI SKRYTÉ
PERLY NAŠÍ REPUBLIKY
info@orea.cz
www.orea.cz

BACK DOORS

Na bělidle 30, Praha 5
Tel.: +420 734 508 248, www.backdoors.cz

Koktejlový bar s restaurací v srdci Smíchova u Anděla se umí změnit na taneční klub, který má dvě stage, což je ideální pro váš Vánoční a Novoroční večírek. V baru najdete více jak 400 druhů prémiového alkoholu, ze kterého se vytváří koktejlové menu v duchu prohibičních třicatých let. Připraví vám zde nezapomenutelné tématické firemní večírky s živou hudbou nebo Dj's a bohatým rautem. K dispozici je i zimní zahrada s venkovním grilem a ohništěm. V Back Doors budete mít po celou dobu o zábavu postaráno.

HOTEL LONY

Kozovazy 12, Mochov
Te.: +420 774 296 635, www.lony.cz

Firemní večírek na statku, s wellness zónou, krásným ubytováním a v těsné blízkosti Prahy? Vítejte v hotelu Lony! Firemní akce, školení a meetingy mají v tomto hotelovém resortu úplně jinou energii než v klasických konferenčních hotelech. Disponují zde nejen nádherným a velmi reprezentativním vnitřním zázemím a vybavením, ale také rozsáhlými venkovními prostory s obrovskou zahradou, jezírkem, altány, pastvinami atd. K dispozici je dále velkokapacitní parkoviště, Wi-Fi či malá zvířecí farma s koňmi.

PIZZERIA KMOTRA KAVÁRNA

V Jirchářích 12, Praha 1
Tel.: +420 724 234 603, www.stramberk.cz

Pizzeria Kmotra Kavárna u Národního divadla vás pohostí ve víceúčelovém salonku s kapacitou 30 až 35 osob. Je uzavřený, vybavený malým pódiem, TV s možností zapojení na PC a přenosným party reproduktorem. Připraví zde pro vás raut na přání a to nejen z pokrmů italské kuchyně (vše záleží na osobní domluvě). Celá restaurace má kapacitu cca 100 - 120 osob a je rozdělena na kavárnu v přízemí s výhledem do Voršilské ulice a sklepní část s pecí na dřevo, kde se nachází také zmíněný salonek.

ŠENKOVNA PUB

Sokolská 60, Praha 2
Tel: +420 607 888 836, www.senkovnapub.cz

Vinárna přímo v centru Prahy, s výbornou dopravní dostupností, kde si dokonale užijete bouřlivý firemní večírek, přesně tím je Šenkovna Pub. Soukromou akci si můžete užít v salonku nebo vinném sklípku a doplnit ji o degustaci či cimbálovou muziku Štěpána Hanuše. Kapacita 150 míst, rauty na míru, degustace, živá muzika a přátelská atmosféra. Po celý rok lze také využít zahrádku, která je v klidném vnitrobloku a není časově omezena nočním klidem. Vždy je otevřena dle otevírací doby. Co chtít víc?

WWW.BACKDOORS.CZ

BACK DOORS

MUSIC BAR RESTAURANT

Space for **Your** Senses

+420 257 315 824 REZERVACE@BACKDOORS.CZ

GALERIE KAVÁRNY LOUVRE

Národní 22, Praha 1
Tel.: +420 774 445 662, www.galerielouvre.cz

Galerie kavárny Louvre nacházející se v samém centru Prahy, na místě dřívějšího biografu Louvre, Vám nabízí multifunkční a variabilní prostor promenší skupiny 10 osob, až po rautové uspořádání pro 200 osob. V prvním patře, pod slavnou kavárnou, se postaráme o to, aby Vaše meetingy, workshopy, konference a firemní akce provázela příjemná atmosféra, prvotřídní cateringový servis a profesionální technická podpora. Zároveň Vám zajistíme doprovodný program podle Vašeho přání.

STATEK VLETICE

Vletice 11, Krásná Hora nad Vltavou
Tel.: +420 607 102 674, www.statekvletice.cz

Statek Vletice má bohaté zkušenosti s pořádáním firemních večírků. Kapacita prostoru v zimě je až 35 hostů. K dispozici je kromě ubytování i plně vybavená kuchyňka a multifunkční „party“ místnost se samoobslužným barem, ozvučením, projektorem, flipchartem a wi-fi. Pronájem lze doplnit o wellnes či půjčovnu elektrokol. Venku je parkoviště a letní kuchyň s grilem (grilovat lze nicméně celoročně). Od jara do podzimu je k dispozici celý dvůr s kamenným bazénem a dvěma stodolami pro větší akce a to až pro 130 hostů.

VOLCANO COMPLEX

K Sopce 30, Praha 5
Tel.: +420 725 755 770.cz,www.volcanocomplex.cz

Prostor, kde se snoubí vysoká úroveň volnočasových aktivit se stylovou restaurací a designovým hotelem, tím je Volcano Complex. Nabídka firemních akcí zahrnuje jedinečnou kombinaci jednacích, společenských, gastronomických a ubytovacích služeb. Konferenční sály o rozloze 66 m2 s kapacitou 60 osob a o rozloze 33 m2 s kapacitou 14 osob, unikátní prostory pro Vaše obchodní schůzky, semináře, konference, školení, meetingy, prezentace či workshopy. Vytvoření programu dle individuálních požadavků.

HOSTIVAR

Hostivar 1, Lochotínská 656, Praha 15
Tel.: +420 702 202 903, h1@pivovar-hostivar.cz
Hostivar H2, Hornoměcholupská 750 / 115, Praha 15
Tel.: +420 702 203 143, h2@pivovar-hostivar.cz

Majitelé Hostivaru o svém dítku říkají: "*Je náš svět, to říkáme s velkou hrdostí. Od roku 2011, kdy nás napadlo postavit si vlastní hospodu a vařit svoje pivo, už jsme postavili dva Hostivary a obsloužili nespočet hostů. Pokud si chcete užít výjimečné pivo s klasickou českou kuchyní, nemusíte dál hledat. Stačí si vybrat, zda navštívíte Hostivar H1 nebo Hostivar H2.*" Kapacita pro pořádání večírku pro oba provozy je max 45 osob.

NOVĚ ZREKONSTRUOVANÉ PROSTORY

Galerie kavárny Louvre nacházející se v samém centru Prahy, na místě, kde se po staletí odehrávají dějiny českého národa, Vám nabízí multifunkční a nově zrekonstruovaný variabilní prostor o rozloze 400m² pro Vaše akce.

Zajisíme pro Vás Galavečeře, Live Cooking show a party, kongresy a konference, sportovní catering, privátní akce a různé tématické eventy. Součástí nebídky jsou i vlastní cateringové služby.

GALERIE KAVÁRNY LOUVRE

Národní 22, Praha 1
e-mail: cafelouvre@cafelouvre.cz
www.galerielouvre.cz

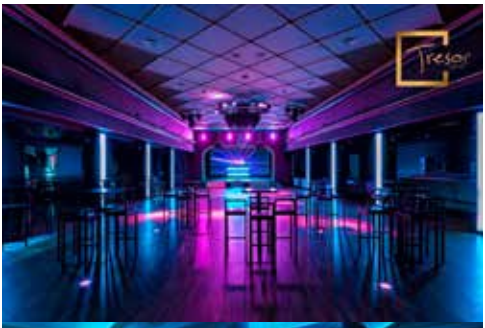

TRESOR CLUB

Vinohradská 25, Praha 2
Tel.: +420 777 78 99 92, info@tresorclub.cz
/TresorClubPrague, /tresor_club_prague
www.tresorclub.cz

Multifunkční venue v centru Prahy s dlouholetou zkušeností s pořádáním firemních večírků a společenských událostí zajistí akci dle vašeho přání včetně cateringu, doprovodného programu a tematické dekorace. Klimatizovaný prostor nabízí dva sály s variabilitou uspořádání, kompletním vybavením světelnou a zvukovou aparaturou pro reprodukovanou i živou hudbu. Součástí hlavního sálu s tanečním parketem o velikosti 200m2 je velký bar, podium se zázemím a videoprojekcí. Menší sál s barem je využíván jako samostatný prostor nebo VIP salonek. Tresor club je situován v blízkosti Václavského náměstí se skvělou dopravní dostupností ze stanic metra Muzeum, I.P. Pavlova i Nám. Míru, samozřejmostí je bezbariérový přístup, wi-fi a šatna pro hosty. O váš komfort se postará profesionální personál, vše je přizpůsobeno spokojenosti klienta. Napište si vaši poptávku, zajistí Vám akci se skvělou atmosférou a nezapomenutelnými zážitky.

RESTAURACE CODA & TERASA U ZLATÉ STUDNĚ

Terasa U Zlaté studně, U Zlaté studně 4/166, Praha 1
Tel.: +420 257 533 322, www.terasauzlatestudne.cz
Restaurace Coda, Tržiště 9, Praha 1
Tel.: +420 225 334 761, www.codarestaurant.cz

Chcete zažít firemní večírek na opravdu exkluzivním místě přímo v centru Prahy? Terasa u Zlaté studně i Coda vám to dokonale splní! Obě nabízejí střešní terasu s dechberoucím výhledem, kulinářský zážitek, ty nejlepší ingredience, maximální servis a vždy usměvavou obsluhu. Vychutnejte si příjemný večer s vašimi kolegy a skvělé jídlo s unikátním výhledem na Prahu.

STREJDOVY KOULE

Tel.: +420 728 509 819
info@stag-adventures.com, www.strejdovykoule.cz

Co jsou strejdovy koule? Říká se tomu různě - body zorbing, bubble football, fotbal v bublinách, zorb fotbal, bumper balls. V podstatě na sobě máte nafouknutou kouli, ze které vám vyčnívají pouze nohy a kterou máte pevně uchycenou k tělu. To umožňuje na pohled šílené nárazy i pády, které však vůbec nebolí. Připravte se na pořádnou porci zábavy. Můžete vyzkoušet klasický bubble football, tedy fotbal, při kterém neplatí žádná běžná pravidla, lidské kuželky, vybíjenou, destrukční derby, hru na babu nebo rybičky, rybáře.

REZIDENCE Vogelsang

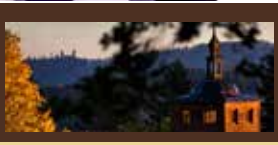

Školení, firemní a vánoční večírky, teambuilding

Díky spolupráci se zkušenými organizátory akcí obdržíte nejkvalitnější služby. Program zpracujeme dle Vašich požadavků. Široký výběr aktivit.

- HOTEL
- RESTAURACE
- KONFERENČNÍ MÍSTNOST
- WELLNESS A TĚLOCVIČNA
- GRIL TERASA
- VYJÍŽĎKY NA KONÍCH
- TURISTICKÉ, BĚŽKAŘSKÉ A CYKLOTRASY
- SJEZDOVÉ LYŽOVÁNÍ

Podlesí 1, CZ - 341 92 Kašperské Hory, www.rezidencevogelsang.cz

Tel.: +420/ 602 193 156, rezervace@rezidencevogelsang.cz

ÚNIKOVÉ HRY V PRAZE

Tel.: +420 608 334 414, info@UnikoveHryVpraze.cz
www.unikovehryvpraze.cz

"Únikovky" jsou skvělou příležitostí, jak se s kolegy lépe poznat a s přáteli originálně pobavit. Akční zážitkové únikové hry poblíž metra Florenc nabízí 5 her na jednom místě, a proto se může zapojit až 27 hráčů naráz. Během 3 hodin lze tedy odbavit více jak 50ti člennou skupinu. Pro vychutnání té správné zábavy můžete využít společenskou místnost či kouzelnou prvorepublikovou zahradu přímo v centru Prahy. Objednat si můžete také catering, tematickou výzdobu, degustaci vína aj.

ZÁMEK ŠTIŘÍN

Ringhofferova 711, Kamenice
Tel: +420 255 736 111, www.stirin.cz

Zámek Štiřín leží 25 km jihovýchodně od Prahy, v malebné krajině Posázaví. Barokní zámek je obklopen anglickým parkem s golfovým hřištěm a několika rybníky. Součástí areálu je nejen zámecká budova, ale i další ubytovací domy s celkovou kapacitou 63 pokojů a konferenční sály až pro 250 osob. V domě Atis, který je pozoruhodný stylem organické architektury se nachází restaurace a wellness centrum. Zámek Štiřín je ideálním místem pro pořádání firemních akcí a večírků, relaxaci, golf, rodinné oslavy a svatební obřady.

NA KAČABCE - PUTYKA

Chalupnická 12, Praha 10 - Hostivař
Tel.: +420 603 217 934, www.nakacabce.cz

Těžko byste našli v okolí Hostivaře podnik s bohatější historií - Na Kačabce hostila už Masaryka, pamatuje srazy Charty 77 nebo vznik kapely Šlapeto. Pravda, již to není TA putyka, která vytvořila kulisu pro Smrt černého krále s radou Vacátkem. Doba pokročila a podnik prošel nákladnou rekonstrukcí, která z něj udělal moderní podnik v tom nejlepším slova smyslu. Ostatně, ne náhodou si ho pro svůj úplně poslední díl Ano, šéfe vybral Zdeněk Polreich. A jak si kuchyni i pivo pochvaloval! Zde firemního večírku rozhodně nebudete litovat.

TRESOR CLUB

Vinohradská 25, Praha 2
Tel.: +420 777 78 99 92, www.tresorclub.cz

Jedinečný prostor v centru Prahy s dlouholetou zkušeností s pořádáním firemních večírků, společenských akcí, koncertů, plesů, festivalů, konferencí, soutěží a mnoho dalšího. Tresor Club nabízí variabilitu uspořádání prostoru s kompletním vybavením světelnou, zvukovou aparaturou s videoprojekcí a bary. Akce včetně cateringu, programu, speciálních show na přání a dekorace zajistí profesionální personál, který se vždy snaží vyjít vstříc všem požadavkům klienta. Skvělá atmosféra s nevšedními zážitky Vás čeká právě v Tresor Club.

FUTURENTO
HRA O BUDOUCNOST

DOBRODRUŽNÁ HRA, KTERÁ VÁS POHLTÍ.

Nové zábavní centrum v Praze, které vás pohltí. Hra nabitá adrenalinem, emocemi a týmovou spoluprací. Plánujete teambuilding, firemní akci, večírek či narozeniny firmy? FUTURENTO je správná volba.
Místo pro opravdový teambuilding v Praze.

- Unikátní týmová hra
- Až 180 minut zábavy
- Konferenční prostory
- Zajištění cateringu
- Plně vybavený bar
- Doprovodné programy

Šifry, zámek na 3 místný kód a jedna velká neznámá. Vyrábíme originální dárky v podobě dřevěných krabic na víno či jiný alkohol, ale co do krabice dáte, je jen na Vás. Už nemusíte dávat "pouze" láhev nebo voucher, když si nevíte rady s dárkem. Díky nám můžete věnovat láhev dobrého pití v naší kódované krabici. Darujete originální dárek a obdarovaného přiučíte něčemu novému.

-Šifry – Edukace – Tajemství –
-Zakázková výroba-

FUTURENTO
BOX

Naše krabice jsou ideální jako firemní dárek pro klienty či partnery nebo narozeninový či vánoční dárek. Hlavní motto je "Obsah si musíte zasloužit" a to opravdu musíte.

www.mahonda.cz

RESORT SOBOTÍN

Sobotín 13, sales@resortsobotin.cz
Tel.: + 420 777 472 401, www.resortsobotin.cz

Resort Sobotín vám nabídne vše, co si jen můžete přát. Přímo v hotelu lze využít velkou multifunkční halu, ve které si poměříte se svými kolegy při hře tenisu či nohejbalu. Připraveny jsou stoly pro stolní tenis nebo 4 bowlingové dráhy. Chvíle odpočinku vás pak čekají wellness & spa Sidonie při masážích, v saunách, vířivce či bazénu. Pro zpestření vašeho programu vám rádi uspořádají ochutnávku piva přímo ve zdejším pivovaru Albert se stylovou pivnicí. V celém resortu lze ubytovat až 180 účastníků akce ve vícelůžkových pokojích.

PIKNIK PARK

Nosticova 8, Praha 1
Tel.: +420 601 164 711, www.piknikpark.cz

Italská restaurace s naprosto úžasnou polohou - vedle Čertovky, kousek od centra Prahy - a přesto v místě, které se vyznačuje úžasným klidem a krásnou atmosférou. Vynikající kuchyně stavící na čerstvých a domácích surovinách, velký výběr vynikajících vín a příjemná obsluha. Raut vám zde samozřejmě připraví na míru. Stejně tak rádi zařídí živou hudbu (která zde ostatně hraje každý den). Piknik Park navíc vyniká tím, že nabízí celoroční zahrádku, jejíž součástí jsou tepelné ohřívače. Něco takového vám žádný jiný podnik na Malé straně nenabídne.

TISKÁRNA

Jindřišská ulice 940/22, Praha 1
Tel.: +420 602 448 854, www.restauracetiskarna.com

Máte pocit, že už jste byli snad všude a nic Vás nemůže překvapit? Večírek v Tiskárně Vás vyvede z omylu! Prostory restaurace se nachází v objektu, který je součástí historického areálu Státní tiskárny cenin. A není to jen reklamní nálepka. Bankovky se v tomto prostoru opravdu začaly tisknout za první republiky v roce 1928. Majitelé restaurace se proto při skladbě jídelního lístku nechali inspirovat originálními recepturami z dobových kuchařských knih. O stylovém interiéru nemluvě. V Tiskárně máte zážitek zaručen.

ČERNÝ KOHOUT

Bublavská 308, Praha 5
Tel.: +420 608 874 923, ww.cerny-kohout.cz

V nádherném prostřední prokopského údolí najdete restauraci Černý kohout. Kamenné zdi, masivní dřevěné stoly, příjemné osvětlení a oheň plápolající v krbu - tato kombinace vytváří ideální místo pro firemní akce, oslavy, rauty, hudební a jiná kulturní vystoupení a mnoho dalšího včetně vlastního cateringu. Restaurant se nachází pouhých 15 minut autem od centra a každý večírek zde maximálně přizpůsobí přání klienta. Pokud počasí bude na konci roku přát, lze využít zahrádku s grilem.

PIKNIK PARK

Máme celoročně otevřenou a vyhřívanou soukromou terasu v krásné a klidné části vltavského kanálu Čertovka - tzv. Malých pražských Benátek, www.piknikpark.cz, +420 601 164 711

Virtuální Realita na akci, která má koule!

Rozvášníme Vaše klienty, zaměstnance, přátele na Vaší párty během několika okamžiků!

S námi je nuda a fádnost zadupána do země. Z virtuálních světů bude padat brada všem věkovým kategoriím.

Neriskujte nudu na akci a ozvěte se nám!

Tel.: +420 776 593 394
e-mail: info@vrontheroad.cz

www.vrontheroad.cz

ARIA HOTEL PRAGUE

Tržiště 9, Praha
Tel.: +420 225 334 111
E-mail: stay@aria.cz
www.ariahotel.net
www.codarestaurant.cz

Hotel ARIA se nachází v samotném centru půvabné Malé Strany, pouze pár kroků od Karlova mostu a kostela Sv. Mikuláše, a jen několik minut chůze malebnými uličkami od Pražského hradu, Královských zahrad nebo Staroměstského náměstí. Hotel má 51 pokojů a každý má svůj styl, jméno a je vybaven s maximální péčí a důrazem na každý detail. Všechny pokoje a apartmá jsou nekuřácké a jsou vybaveny LCD televizí se satelitním příjmem, Apple TV, Blu-ray přehrávačem, iPadem a plně vybaveným minibarem. Luxusní koupelny jsou vybaveny velikým zrcadlem, vanou se sprchou, telefonem, měkkými froté župany a luxusní kosmetikou zn. Molton Brown.

Restaurace CODA, v čele s vynikajícím šéfkuchařem Davidem Šaškem, patří mezi nejvyhlášenější restaurace v Praze. Večírek ve zdejším prostoru proto bude skutečně lahodným zážitkem. Zimní zahrada s pianem a prosklenou střechou vás uchvátí svou jedinečnou atmosférou. Prostor nabízí kapacitu až 80 míst na stání a je ideálním místem pro uspořádání rautu, tiskové konference nebo zmíněného firemního večírku. Prostor Zimní zahrady lze propojit s hotelovým Atriem a získat tak plochu s kapacitou až 120 osob. V letních měsících lze využít za hezkého počasí návštěvu střešní terasy, která kromě vynikajících nápojů a pokrmů nabízí i neopakovatelný 360° panoramatický výhled na Prahu.

HOTEL U ZLATÉ STUDNĚ

U Zlaté studně 4, Praha
Tel.: +420 257 011 213
E-mail: hotel@goldenwell.cz
www.goldenwell.cz
www.terasauzlatestudne.cz

Restaurace Terasa U Zlaté studně získala v průběhu posledních let mnoho prestižních ocenění a stala se jednou z nejvyhledávanějších restaurací světa. Tato restaurace, v níž se servíruje česká i mezinárodní kuchyně je otevřena pro hosty po celý rok a od jara do podzimu spolu s ní i dvě restaurační terasy. Během zimy je otevřena pouze vnitřní část restaurace s unikátní atmosférou a fascinujícím výhledem na Prahu. Již poněkolikáté v řadě získal podnik ocenění "Nejlepší restaurace v České republice".

Pokud se váš večírek protáhne, můžete využít luxusní ubytování, nabízející nabízí úchvatné výhledy na Prahu z oken sedmnácti pokojů a dvou unikátně navržených apartmánů, elegantně zařízených reprodukcemi nábytku Richelieu dokreslujícími atmosféru dýchající historií. Každý pokoj je vybaven Apple TV, iPadem, psacím stolem, LED televizí, kávovarem Nespresso nebo Illy a výběrem čajů Ronnefeldt.

Oba hotely nabízejí v současné době pronájem za exkluzivních podmínek ať už na firemní večírek, konferenci, oslavu narozenin, svatbu apod. Jelikož se Praha potýká s nedostatkem turistů, je kapacita hotelů přístupná všem a jejich ceny jsou momentálně bezkonkurenční. Pro více informací pište na **reservations@aria.cz**, případně volejte na telefonní číslo **225 334 111**.

Kouzelný podzim v Resortu Sobotín

Zažijte nezapomenutelné chvíle v podhůří Jeseníků,
na místě, které je stvořeno pro jedinečné životní okamžiky.

+420 777 472 402 / reservation@resortsobotin.cz / www.resortsobotin.cz

RESORT SOBOTÍN
hotel · wellness · sport

TAK KAM TO BUDE?

Tak jsme úspěšně přežili další měsíce v polonouzovém stavu, vládá už nám nic nezavřela a i když občas straší tím, že nějaké restrikce přijdou, vesměs se život vrátil do starých kolejí. A to samé platí i pro výletování, kde je naštěstí pořád co objevovat.

Pokud jste si mysleli, že vás tentokrát necháme na pokoji, byli jste hodně naivní. Pravda, to nejhezčí počasí už máme za sebou, ale co si budeme povídat, ono výletování v pětatřiceti stupních není zrovna ideálná.

Zato září a říjen jsou téměř ideální. Ještě pořád se ve vzduchu drží teplo a sem tam pořádně vysvitne slučníko, současně ale není počasí tak nevypočitatelné jako na jaře. Nemluvě o tom, že podzimní listí má vždy velmi osobité kouzlo.

Ale nebojte. Nebudeme vás hnát jen ven. Nejsme sadisti. Přirozeně jsme si pro vás připravili i tipy, kdy se jen tak ležérně můžete procházet v nějaké památce a zbytečně své nohy nenamáhat.

Zkrátka je to jen na vás, co si vyberete. Zaručujeme jediné. Žádného výletu nebudete litovat.

Ať je vám prima!

SKRYJSKÁ JEZÍRKA

Jedním z nejvyhledávanějších míst Křivoklátska je skalní průrva na Zbirožském potoce, za kterou vznikla jezírka, vytvářející společně se skalami malebné zákoutí. Okolní skalní stěny a prahy tvoří odolné tmavošedé horniny sopečného původu. V nich vznikly pukliny, podél těch se začaly rozrušovat a uvolňovat horniny a došlo k proříznutí soutěsky. Ta byla později v nejužším místě zahrazena nanesenými balvany a za takto nanesenou hrází vznikla jezírka.

Jezírky protéká Zbirožský potok, který je přítokem Berounky. Horní jezírko leží těsně pod Skryjským vodopádem, zčásti je sevřeno mezi skalami a zčásti je k němu přístup otevřený. Dolní leží o několik metrů níže mezi stromy. Jezírka, vodopád, potok a okolí je chráněno v rámci přírodní rezervace Jezírka o rozloze necelých 60 ha v rámci CHKO Křivoklátsko. Vyskytují se zde vzácné druhy zvířat a rostlin – při troše štěstí tu potkáte vydru, raka nebo ledňáčka. Nedaleká obec Skryje spolu se svým půvabným okolím je také velmi známá jako významné paleontologické naleziště zkamenělin, které proslavil věhlasný francouzský badatel a inženýr Joachim Barrande.

Výchozím místem k jezírku mohou být Skryje (cca 3 km), nebo z druhé strany Podmokelský mlýn (1,5 km). Kolem jezírka vede také turisticky značená trasa Skryje – Zbiroh. Počítejte ovšem s tím, že cesta místy vede po kamenech v korytu potoka, přes skalní stupně nebo překračuje potok po mostcích ze dvou klád. S kolem jde trasu absolvovat velmi obtížně, cestovat s dětským kočárkem je prakticky vyloučeno.

PAMÁTNÍK LIDICE

Tel.: +420 312 253 063, www.lidice-memorial.cz

Navštivte Památník Lidice uchovávající vzpomínku na obec, vyhlazenou roku 1942. Můžete si prohlédnout stálé expozice jako emotivní A nevinní byli vinni situovanou v muzeu, Lidickou sbírku výtvarného umění v Lidické galerii či expozici Stavíme nové Lidice v rodinném domku č. p. 116. Projít se můžete po pietním území s hromadným hrobem zastřelených mužů či slavným sousoším lidických dětí. Radost vám udělá růžový sad, využívaný například na svatby. Nabízíme rovněž vzdělávací programy pro školy. Památník Lidice pečuje také o Památník Ležáky.

PROCHÁZKA DANNYHO NÁCHODEM

Městské inf. centrum Náchod, Masarykovo náměstí 1, Náchod
Tel.: +420 491 426 060, 778 411 680, www.mestonachod.cz

Síla osobnosti Josefa Škvoreckého alias Dannyho Smiřického je v Náchodě natolik silná, že stále žije a tepe v rytmu jazzu a swingu. Mosazná lavička, na níž Josef Škvorecký odpočívá, je výchozím bodem tříkilometrové procházky, která mapuje jeho život v Náchodě. Průvodce Náchodem Josefa Škvoreckého vás zavede do romantických zákoutí města, kde se můžete vrátit do ne zrovna přívětivých dob pro mladou nespoutanou duši (jíž bezesporu Josef Škvorecký byl). Průvodce je k dostání zdarma v informačním centru.

ZÁMEK ZRUČ NAD SÁZAVOU

Tel.: +420 327 531 329, www.zamek-zruc.cz
/ZamekZrucNadSazavou, /zamekzruc

V nově zrekonstruovaném zámku je možné navštívit dva prohlídkové okruhy, kde se můžete například zaposlouchat do hrající orchestrionu z roku 1885 a vystoupat na zámeckou věž. K procházkám vás zláká zámecký park s naučnou stezkou a výstupem na Kolowratskou věž nebo nedaleko stojící rozhledna Babka. Interaktivní expozice Příběh řeky Sázavy vám představí zaniklá řemesla na vodě. Ve Zručském dvoře je připravena expozice Vodáckého muzea, která připomene historii tohoto unikátního sportu.

JESENÍK
MĚSTO V SRDCI PŘÍRODY

Tel.: +420 584 453 693, www.jesenik.org
/mestojesenik, /jesenik_official

Jeseník leží v samém srdci hor, v krajině plné přírodního bohatství, zeleně a ticha, v krajině pramenů léčivé vody a čistého vzduchu. Vydejte se po stopách čarodějnických procesů ve Vodní tvrzi, projeďte hustou síť cyklotras, zažijte překrásné výhledy z místních rozhleden, poznejte unikátní jeskyně. Nebo si jen tak v klidu vychutnejte jesenickou přírodu, odpočiňte si v některém z místních wellness zařízení či v proslulých Priessnitzových lázních.

LIDICE
mezinárodní dětská výtvarná výstava
international children's exhibition of fine arts

Děti pro Lidice / *Children for Lidice*

48. Mezinárodní dětská výtvarná výstava LIDICE 2020

48th International Children's Exhibition of Fine Arts LIDICE 2020

Oceněné práce dětí ze 76 zemí světa na téma KRAJINA

Awarded works by children from 76 countries on the theme LANDSCAPE

1. 6. 2020 – 31. 1. 2021

Lidická galerie
Lidice Gallery

Tokajická 152, 273 54 Lidice

Duben až říjen denně 9:00–17:00
Listopad až březen denně 9:00–16:00

April through October daily 9:00–17:00
November through March daily 9:00–16:00

www.mdvv-lidice.cz

LIDICE

Oceněná práce / Awarded work:
Olekšáková Karolína, 13 let / years, ZUŠ Kežmarok, Slovenská republika / Slovak Republic

Památník Lidice děkuje sponzorům a partnerům / *Lidice Memorial would like to thank the following sponsors and partners*

www.mdvv-lidice.cz

Z POLIČKY NEBUDETE CHTÍT DOMŮ!

Procházky, poučení, zábava, klid, historie, dobroty… To vše můžete zažít v Poličce. Vybíráme top tipy ke strávení Vašich dní v tomto historickém městě.

Poličské hradby – ojedinělé hradby v délce 1220 m obepínají celé historické jádro města. Barokní skvosty na Palackého náměstí – barokní radnice, morový sloup a kašny, to vše Vás okouzlí barokní nádherou.

Vystoupejte do věže – ve výšce 36 m se narodil hudební skladatel Bohuslav Martinů, navštívit můžete jeho rodnou světničku ve věži kostela sv. Jakuba a vidět město Poličku z výšky.

Naučná stezka okolo Poličky - je dlouhá zhruba 10 km a po její trase je rozmístěno 15 tabulí. Značená cesta je okružní, začíná v Poličce pod Tylovým domem a je možné ji procházet oběma směry. Pro většinu návštěvníků je příjemné, že si mohou trasu rozdělit na kratší úseky. Brožurku s informacemi k naučné stezce obdržíte v Informačním centru na Palackého náměstí a dozvíte se v ní mnoho dalších zajímavých informací. Tabule naučné stezky jsou zábavné, najdete zde zajímavé informace i otázky k zamyšlení. Materiály a podrobnosti najdete na **www.a21policka.org/stezka/**.

Chcete si vychutnat pohled na Poličku a zejména na úžasné hradby z vodní hladiny rybníka? Projeďte se na lodičkách a dejte si v Přístavu nějakou dobrotu!

Hrad Svojanov – hrad vlastní město Polička již 110 let. Patří k našim nejstarším gotickým hradům a můžete zde i přespat. Nenechte si ujít hradní strašidelné příběhy a navštivte ojedinělé místo, kde se snoubí romantika a tajemství. **www.svojanov.cz.**

www.policka.org

JESENÍK, LÁZEŇSKÉ MĚSTO PRAMENŮ

Chcete si odpočinout, projít se sami v klidném prostředí, na čerstvém horském vzduchu? Svlažit ústa čerstvou pramenitou vodou? Vydejte se po jesenických pramenech, kráse a rodinném stříbru jesenické krajiny.

www.jesenickeprameny.cz

Foto: Archiv města a divadla Ústí n. L.

INFORMAČNÍ STŘEDISKO MĚSTA ÚSTÍ N. L.
Mírové náměstí 1/1, 400 01 Ústí n. L.
tel.: 475 271 700, email: info.stredisko@mag-ul.cz
www.usti-nad-labem.cz

KORÁLOVÝ ÚTES 360

Planetárium Praha, Praha 7, www.planetum.cz

Vydejte se pod hladinu oceánu prozkoumat barevný svět korálových útesů, jeden z nejrozmanitějších a nejohroženějších ekosystémů na planetě Zemi. Jak je tento podmořský svět propojen se životem lidí a proč bychom měli usilovat o jeho záchranu? Propracované animace vás provedou životem korálů do úchvatných detailů. Nový film Korálový útes 360 vznikl ve spolupráci s Kalifornskou akademií věd a je vhodný jak pro děti, tak pro dospělé. Pořad doprovází i volně přístupná výstava před budovou planetária s názvem Země, vzduch & voda.

STÁLE NĚCO NOVÉHO

Tel.: +420 482 710 616/7, www.zooliberec.cz

V liberecké zoologické zahradě dělá radost nejen každé narozené mládě, ale i každý získaný přírůstek, který oživí stávající chov nebo založí nový chovatelský program. Tak do zdejší zoo letos přibyl pár osináků afrických nebo pásovců kulovitých. Nejnovější radostí se stala málo známá paka nížinná, která patří mezi největší hlodavce. Vyskytuje se především v tropických deštných lesích, v bažinách a v mangrovech poblíž vody. Paky jsou aktivní převážně v noci, kdy si hledají potravu (spadlé ovoce, semínka, listy, plody a kořínky).

ČESKÝ BROD

www.ceskybrod.cz

Český Brod je staré historické gotické město a jako takové má řadu míst, které stojí za návštěvu. Jedním z nich jsou podzemní prostory (chodby a sklepy ze 15. století), kam můžete vejít z Náměstí Arnošta z Pardubic. Součástí prohlídky je také návštěva původní městské šatlavy. Minout byste neměli ani Kostel svatého Havla ve středočeské vsi Štolmíř, mohutnou jednolodní barokní stavbu, která byla postavena mezi roky 1710–1750. Na výlet je pak ideální Naučná stezka Údolím Šembery s 12 zastávkami, dlouhá cca 11 km.

OBJEVTE POKLAD V SRDCI KOLÍNA

www.bartolomejskenavrsi.cz

Bartolomějské návrší v Kolíně se poprvé v historii otevírá veřejnosti. Chrám sv. Bartoloměje je dominantou města, za pozornost ale nově stojí celý areál rozprostírající se kolem kostela. Nenechte si ujít kostnici s bohatou ornamentální výzdobou či budovu bývalé farní školy s interaktivní expozicí, vyhlídku ze zvonice a zelené parkány. Otevřením 20. září 2020 získává Kolín unikátní ucelené zákoutí v historickém centru města, které nabídne návštěvníkům nové pohledy na kolínskou dominantu.

BARTOLOMĚJSKÉ
NÁVRŠÍ

poklad u srdce Kolína

- chrám sv. Bartoloměje
- zvonice
- stará farní škola
- kostnice
- zahrady na parkáně

otevřeno od 20. září 2020

www.bartolomejskenavrsi.cz

kolín

MARIÁNKY JSOU SUPER!

Mariánské Lázně překvapí. Můžete zde odpočívat, relaxovat, léčit se. Můžete jezdit na kole, běhat, koupat se, chodit po upravených trasách nebo poznat divokou přírodu kamenitých cest. Zkoumat vývěry minerálních pramenů, vzácné rostliny a minerály. Poznávat památky, historii, architekturu. Hrát golf nebo jezdit na koni.

Do Mariánských Lázní se pohodlně dostanete Pendolinem. Lanovkou vyjedete do parku Boheminium, zahrajete si kuličky, prohlédnete si Sochařský pohádkový ráj, navštívíte daňčí oboru, prozkoumáte město s Ferdou Pramencem a veverkami Rudou a Karolínou, prověříte své znalosti literatury, ochutnáte čisté minerální prameny a pravou lázeňskou oplatku, vyzkoušíte svou zdatnost v dětském parku nebo fitness centru, dozvíte se pikantnosti a zajímavosti při komentovaných prohlídkách. Dopřejete si masáž či koupel a o děti se vám postarají zkušení animátoři.

Mariánské Lázně – kandidát o zapsání do Seznamu světového kulturního dědictví UNESCO v rámci Great Spas of Europe.

www.marianskelazne.cz, info@marianskelazne.cz

ZAJÍMAVOSTI
- Zpívající fontána
- nejdelší lázeňská kolonáda
- nejstarší golfové hřiště v ČR
- 4. největší park miniatur v Evropě
- město s více než 40 prameny
- nejstarší pulsační gondolová lanovka

VOLNÝ ČAS A SPORT
- turistické, cyklistické a nordic walking trasy
- dětský přírodní park Prelát
- přírodní koupaliště
- vyhlídky, odpočívadla a památná místa

KULTURA
- multižánrový festival po celé léto: workshopy, koncerty, letní kino
- komentované prohlídky
- Marienbad Film Festival
- dětský pohádkový festival
- folklórní festival

NOVINKY
- letní pláž v centru města
- animační dětský klub Coolonáda
- dětské trasy s plněním úkolů
- dendrologická stezka lázeňskými parky
- prohlídky Římských lázní
- nejmenší koně světa

HLEDÁTE PRO SVŮJ FIREMNÍ VEČÍREK JEDINEČNÉ MÍSTO V BLÍZKOSTI PRAHY?

Zámek Štiřín je tou pravou volbou!

Disponujeme salonky v zámeckém i rustikálním stylu a restaurací v unikátní organické architektuře s kapacitou 10 až 220 osob.

Kapacita ubytování je 63 pokojů a k dispozici je také dostatek parkovacích míst.

Více informací na www.stirin.cz nebo na e-mailu obchodni@stirin.cz

CHRÁM SV. BARBORY KUTNÁ HORA

Barborská, Kutná Hora
Tel.: +420 775 363 938, www.khfarnost.cz

Unikátní dílo vrcholné a pozdně gotické architektury, založené roku 1388, je spolu s historickým jádrem města zapsané na seznamu památek UNESCO. Podle historických pramenů měla velkolepá stavba dosahovat dvojnásobku dnešní délky. Prohlídky chrámu svaté Barbory probíhají individuálně, bez průvodce. Na pokladně chrámu je možné si půjčit stručný text o historii a nejdůležitějších zajímavostech v různých světových jazycích. Za poplatek 40 Kč je možné si zapůjčit audioprůvodce.

VYHLÍDKA BELVEDÉR

www.belvederhotel.cz

Nejstarší a jednou z nejhezčích upravených vyhlídek v Národním parku České Švýcarsko je vyhlídka Belvedér. Je z ní krásný výhled do 130 m hlubokého kaňonu řeky Labe a na stolové hory Zirkelstein a Kaiserkrone na německé straně hranice. Belvedér leží asi 2, 5 kilometru na jihozápad od Hřenska. Vyhlídku nechal postavit v roce 1711 František Karel Clary-Aldringen, majitel většiny území nynějšího Českého Švýcarska. Od roku 1889 zde stojí kamenná budova, dnes Hotel Belveder sloužící turistům. Poblíž byl zbudován šlechtický letohrádek.

PAPOUŠČÍ ZOOLOGICKÁ ZAHRADA

Lipová 57 – 58, Bošovice, www.papouscizoo.cz

Zařízení jediné svého druhu v České republice najdete v Bošovicích na Vyškovsku. Jedná se o první papouščí zoo. Na návštěvníky tu čeká více než sto voliér s exotickými ptáky, rozmístěných na pěti stech metrech čtverečních. Prohlédnete si i nejohroženější druhy papoušků. V současnosti mohou návštěvníci vidět v Bošovicích víc než 200 papoušků v 52 druzích, což představuje největší papouščí kolekci ze všech českých a slovenských zoo. Papouščí zoo má otevřeno každý den. Návštěvníci se zde dozvědí nejen o životě opeřenců ve volné přírodě, ale také v chovu.

OBORA ŽLEBY

Žleby 104, Žleby, www.oborazleby.cz

Obora Žleby nacházející se nedaleko Kutné Hory je proslulá unikátním chovem bílých jelenů. Obora o rozloze cca 121 ha navazuje na park státního zámku Žleby. Její součástí je tzv. ukázková obůrka s prezentací chovů bílých jelenů, expozicí dravců a sov. Dále jsou zde k vidění mufloni, vodní ptáci a další zvířata. Obora Žleby se nachází v zámeckém parku cca 10 minut chůze od státního zámku Žleby. Ukázková obůrka vznikla v roce 1998 za účelem prezentace zde chovaných bílých jelenů. V současné době je v oboře kolem 80 ks bílé jelení zvěře.

Rodinný pivovar Berounský medvěd slaví 20let od znovuotevření. Tento jedinečný "pivovarský skanzen" nabízí k prohlédnutí varny piva na přímý otop dřevem. Pivo je vyráběno spodním kvašením z tradičních surovin: pitné vody, hlávkového chmele, pivovarských kvasnic a ječného sladu vlastní výroby. V současnosti nabízíme 8 druhů piv v naší pivovarské restauraci a to i s sebou. Prostor restaurace a salonku je vhodný pro firemní i soukromé akce, teambuilding, svatby, exkurze pivovaru a další ...Pivovar Berounský medvěd leží na trase turistických cest do chráněné krajinné oblasti Český kras a do Křivoklátské vrchoviny. Dostupnost pivovaru je 20 minut z Prahy po dálnici D5, sjezd Beroun - centrum, nebo 2 minuty od vlakového a autobusového nádraží.

Pivovarská restaurace
Tyršova 135, Beroun
Tel.: +420 311 625 239
www.berounskymedved.com

ZA ZÁŽITKY DO VINAŘSTVÍ ANNOVINO LEDNICE

Spoluzakladatelé rodinného Vinařství Lednice ANNOVINO Roman Žďárský a Jindřich Sobota si před třiceti lety vytyčili velký cíl: vytvořit v srdci Lednicko-valtického areálu, na dosah proslulého lednického zámku či neméně atraktivního Minaretu, vinařství evropského formátu. Letos za touto etapou píší pomyslnou tečku a otvírají vinařství v celé své kráse.

Vinařství ANNOVINO je dnes místem, ve kterém naleznou milovníci vinařské turistiky všechny potřebné služby na profesionální úrovni. Od návštěvnického centra, přes zážitkové programy pro celou rodinu až po pestrou nabídkou tichých, šumivých vín i burčáku z místních vinic.

Součástí společnosti je rovněž Valtické podzemí - unikátní labyrint vinných sklepů. Tento nejnavštěvovanější vinařský turistický cíl na Moravě je držitelem titulu TOP vinařský cíl České republiky a patří tak právem k těm pravým místům pro poznávání vína a zážitkům všeho druhu. Minout byste neměli ani Zahradu Evoluce, která je ideálním místem pro odpočinek, piknikování s lahví ANNOVINA a zajímavým občerstvením.

Poloha vinařství u jednoho z ramen řeky Dyje, tzv. zámecké Dyje, přivedla majitele k dalšímu nápadu, vytvořit zde zážitkový program pro celou rodinu. Poznáte Lednicko-valtický areál netradičně z loďky na tzv. Moravské Amazonce, jak se Zámecké Dyji přezdívá. Od přístavu ANNOVINO si vychutnáte plavbu romantickými meandry lužní krajinou v okolí městečka Lednice. Na zpáteční cestu do vinařství se můžete vydat na populárních koloběžkách.

Vína zrozená v Lednici mají svůj unikátní charakter. Zdejší tratě mají zvýšený obsah vápníku a jsou často oceňována v České republice i v zahraničí. Místní vyhledávanou specialitou je LEDNICKÉ VIŠŇOVÉ, tradiční višňové víno nebo HONEY´S (Medové) - unikátní spojení vína, ovoce a medu.

ANNOVINO Lednice má pro všechny návštěvníky s výjimkou Vánoc otevřeno každý den. Zájemci se mohou těšit kromě zajímavé prohlídky vinařství zejména na ochutnávku zdarma. Každou sobotu nebudou chybět ani grilované speciality. V sobotu 12. září se uskuteční Lednické Vinobraní & Dýňobraní & Gulášfest, akce pro celou rodinu se vstupem zdarma.

Více informací naleznete na www.annovino.cz

VÝCHODNÍ ČECHY

NAŠE VÝCHODNÍ ČECHY

Vaše dovolená

2020

Cesta staletími

Jako byste měli stroj času, podle libosti volili historická období a mohli je navštívit – baroko, renesance, gotika… Cestou po východočeských městech totiž narazíte na stopy dějin doslova na každém kroku. Historická centra jsou lemována architektonickými památkami, které by mohly vyprávět příběhy staré celá staletí. Procházky po hradbách, jež kdysi chránily města, nebo ve stínu starodávných štítů domů, tiché rozjímání v kostelech či návštěva v chaloupkách, v nichž žili naši předkové. Užijte si cestu proti proudu času a nechte se okouzlit krásou zdejších památek.

www.vychodnicechy.info

VŠICHNI JSME V POHODĚ

Nikdy jsem nepatřil k lidem, kteří by extra ventilovali prostřednictvím sociálních sítí svůj osobní život. Není to tak, že bych se vyloženě o nic nepodělil. Nikdy jsem ale nepochopil koncept toho, proč bych měl ostatním cpát pod nos své štěstí (respektive momenty, které mě šťastným činí).

Mám nicméně takových lidí ve svém virtuálním prostoru mnoho. A během let jsem došel k jednoznačnému názoru - každý, a tím myslím každý - kdo se prezentuje jako člověk žijící svůj sen, je zpravidla tikající bombou. Rozbuškou, která se snaží oddálit nevyhnutelné a touží po tom, aby jeho okolí uznalo, jak dobře se má. Podle hesla "pokud tomu bude dostatek lidí věřit, stane se to skutečností". Nestane. Špatný vztah nezačne najednou fungovat jen proto, že budete divoce postovat rádoby zamilované fotky se svojí drahou polovičku. Mizerná práce se zázrakem nepromění ve vysněné povolání, protože žádná Potěmkinova vesnice nevydrží věčně. Prostor sociálních sítí je totiž omezen vlastní logikou - není odrazem, ale výkladní skříní. Fotoalbem pečlivě vyskládaných vzpomínek, které nás vždy prezentují jen tak, jak bychom se rádi sami viděli.

Jistě, nikdo neříká, že by bylo lepší nepřikrášlené zrcadlo. Ten pohled by byl nejspíš často zničující. Přesto by bylo osvěžující, aby se lidé vykašlali na své internetové persony a zkoušeli se alespoň trochu online přiblížit svému skutečnému já. Bez všech odstínů šedi totiž bledne samotný charakter a vytrácí se životnost. Stáváme se jen jakýmisi karikaturami bez hlubšího rozměru. A i když si to mnozí lidé nemyslí, není to moc hezký pohled.

th.

Merida®

SANITÁRNÍ ZAŘÍZENÍ A HYGIENICKÉ POTŘEBY

Dezinfekční stojan
ANTI-COVID POINT

Přenosný stojan s integrovaným vysokokapacitním dávkovačem pro účinnou dezinfekci rukou na exponovaných, veřejně přístupných místech. Určeno jako součást opatření pro antivirovou a antibakteriální ochranu úřadů, škol, restauračních zařízení, provozoven, obchodů a dalších prostor s vysokou frekvencí návštěv, kumulací lidí a pohybem zákazníků.

CHRAŇME SE SPOLEČNĚ!

CENTRÁLA ČR
Merida Hradec Králové, s.r.o., Zemědělská 898, 500 03 Hradec Králové
telefon: +420 495 545 924, **mobil:** +420 605 255 689
e-mail: office@meridahk.cz, **www.merida.cz**

DODÁVKY PO CELÉ ČR ZDARMA!

25 let
1995 – 2020

TRIDO®

Široký výběr vrat a designu

TRIDO Style
standardní sekční vrata na míru

TRIDO Easy
cenově výhodná sekční vrata

TRIDO Evo
pro rekonstrukce bez bourání

E-mail: obchod@trido.cz | Tel.: (+420) 800 800 874 | **www.trido.cz**